



ДЕПАРТАМЕНТ УПРАВЛЕНИЯ ИМУЩЕСТВОМ ИВАНОВСКОЙ ОБЛАСТИ

РАСПОРЯЖЕНИЕ

от 19.06.2023

№ 154

г. Иваново

Об установлении зоны с особыми условиями использования территории

В соответствии со статьями 57.1, 106 Земельного кодекса Российской Федерации, статьей 28 Федерального закона от 31.03.1999 № 69-ФЗ «О газоснабжении в Российской Федерации», статьей 32 Федерального закона от 13.07.2015 № 218-ФЗ «О государственной регистрации недвижимости», Положением о Департаменте управления имуществом Ивановской области, утвержденным постановлением Правительства Ивановской области от 08.02.2013 № 31-п, на основании обращения Администрации Вичугского муниципального района Ивановской области, в лице главы Администрации Вичугского муниципального района Ивановской области Глазова Е. В., являющегося представителем правообладателя объекта недвижимости с кадастровым номером 37:02:000000:273, от 04.05.2023 № 1486:

1. Установить зону с особыми условиями использования территории в отношении объекта: Газопровод низкого и среднего давления для газификации д. Волково Вичугского района Ивановской области, кадастровый номер 37:02:000000:273, расположенный по адресу: Ивановская область, Вичугский район, территория д. Артюшино, д. Волково, д. Демидово, КСП «Восток» (далее – Объект).

2. Границы зоны с особыми условиями использования территории устанавливаются на основании описания местоположения границ зоны с особыми условиями использования территории Объекта, выполненного кадастровым инженером Долговой Е. Е. (прилагается).

3. На земельные участки в границах зоны с особыми условиями использования территории наложить ограничения (обременения), предусмотренные пунктами 14, 15, 16 Правил охраны газораспределительных сетей, утвержденных постановлением Правительства Российской Федерации от 20.11.2000 № 878.

4. Зона с особыми условиями использования территории устанавливается на период эксплуатации Объекта.

5. Обязанность Администрации Вичугского муниципального района Ивановской области (ИНН 3707000339; ОГРН 1023700507929; КПП 370701001; место нахождения юридического лица: 155331, Ивановская область, р-н Вичугский,

г. Вичуга, пер. Широкий, 4), по возмещению убытков лицам, указанным в статье 57.1 Земельного кодекса Российской Федерации, наступает со дня внесения сведений о зоне с особыми условиями использования территории Объекта в Единый государственный реестр недвижимости.

6. Отделу земельной политики управления земельно-имущественных отношений Департамента управления имуществом Ивановской области:

- направить настоящее распоряжение в Администрацию Сунженского сельского поселения Вичутского муниципального района Ивановской области в срок не позднее пяти рабочих дней с даты подписания настоящего распоряжения;

- обеспечить официальное опубликование в официальном сетевом издании «Ивановская газета - сайт» настоящего распоряжения в течение 10 дней с даты подписания настоящего распоряжения;

- направить настоящее распоряжение в Управление Федеральной службы государственной регистрации, кадастра и картографии по Ивановской области в срок не позднее пяти рабочих дней с даты подписания настоящего распоряжения.

7. Настоящее распоряжение вступает в силу с даты официального опубликования.

Начальник Департамента
управления имуществом
Ивановской области

С.Ю. Рошин



Примосоединяем к газопроводу
 Демидовского от 18.06.2023 / 154

Раздел 2					
Сведения о местоположении границ объекта					
1. Система координат МСК-37, зона 2					
2. Сведения о характерных точках границ объекта					
Обозначение характерных точек границ	Координаты, м		Метод определения координат характерной точки	Средняя квадратическая погрешность положения характерной точки (МТ), м	Описание обозначения точки на местности (при наличии)
	X	Y			
1	2	3	4	5	6
1	338333.59	2269694.01	Аналитический метод	1.0	-
2	338352.43	2269697.83	Аналитический метод	1.0	-
3	338344.93	2269695.15	Аналитический метод	1.0	-
4	338319.05	2269685.31	Аналитический метод	1.0	-
5	338397.14	2269676.55	Аналитический метод	1.0	-
6	338266.87	2269666.86	Аналитический метод	1.0	-
7	338256.97	2269663.20	Аналитический метод	1.0	-
8	338254.10	2269669.62	Аналитический метод	1.0	-
9	338213.76	2269790.67	Аналитический метод	1.0	-
10	338200.87	2269818.30	Аналитический метод	1.0	-
11	338181.54	2269814.06	Аналитический метод	1.0	-
12	338151.69	2269809.36	Аналитический метод	1.0	-
13	338075.04	2269801.16	Аналитический метод	1.0	-
14	337961.42	2269789.15	Аналитический метод	1.0	-
15	337768.26	2269768.26	Аналитический метод	1.0	-
16	337656.13	2269757.39	Аналитический метод	1.0	-
17	337631.34	2269755.08	Аналитический метод	1.0	-
18	337608.18	2269752.63	Аналитический метод	1.0	-
19	337577.72	2269750.04	Аналитический метод	1.0	-
20	337561.36	2269748.16	Аналитический метод	1.0	-
21	337549.72	2269749.23	Аналитический метод	1.0	-
22	337538.10	2269756.39	Аналитический метод	1.0	-
23	337485.72	2269765.53	Аналитический метод	1.0	-
24	337402.18	2269746.71	Аналитический метод	1.0	-
25	337335.31	2269735.82	Аналитический метод	1.0	-
26	337314.56	2269733.95	Аналитический метод	1.0	-
27	337339.98	2269738.19	Аналитический метод	1.0	-
28	337347.33	2269739.39	Аналитический метод	1.0	-
29	337343.32	2269732.68	Аналитический метод	1.0	-
30	337318.59	2269727.88	Аналитический метод	1.0	-
31	337323.57	2269755.58	Аналитический метод	1.0	-
32	337316.02	2269737.56	Аналитический метод	1.0	-
33	337340.68	2269731.91	Аналитический метод	1.0	-
34	337337.15	2269730.91	Аналитический метод	1.0	-
35	337247.94	2269708.88	Аналитический метод	1.0	-
36	337112.68	2269677.79	Аналитический метод	1.0	-
37	337011.19	2269653.95	Аналитический метод	1.0	-
38	336964.19	2269642.14	Аналитический метод	1.0	-

ГРАФИЧЕСКОЕ ОПИСАНИЕ		
местоположения границ населенных пунктов, территории иных зон, особо охраняемых природных территорий, зон с особыми условиями использования территории		
Охранная зона объекта «Газопровод низкого и среднего давления для газификации д. Волково Вичугского района Ивановской области» (наименование объекта, местоположение границ которого описано (длина объекта))		
Раздел 1		
Сведения об объекте		
№ п/п	Характеристика объекта	Описание характеристик
1	Местоположение объекта	155312, Ивановская область, Вичугский район, территория д. Артюшино, д. Волково, д. Демидово, КСН "Восток"
2	Площадь объекта +/- включая погрешности определения площади (P +/- Дельта P)	21382 +/- 512 м ²
3	Иные характеристики объекта	Ограничения (обременения) установлены п.14 Правил охраны газораспределительных сетей, утвержденных Постановлением Правительства Российской Федерации от 20.11.2000 г № 878 «Об утверждении Правил охраны газораспределительных сетей»

Сведения о местоположении границ объекта					
1	2	3	4	5	6
87	336782.33	2269612.08	Аналитический метод	1.0	-
88	336789.56	2269612.82	Аналитический метод	1.0	-
89	336791.74	2269603.81	Аналитический метод	1.0	-
90	336793.64	2269589.39	Аналитический метод	1.0	-
91	336782.30	2269587.96	Аналитический метод	1.0	-
92	336762.46	2269587.13	Аналитический метод	1.0	-
93	336746.59	2269590.12	Аналитический метод	1.0	-
94	336717.62	2269568.08	Аналитический метод	1.0	-
95	336698.73	2269568.43	Аналитический метод	1.0	-
96	336627.05	2269586.89	Аналитический метод	1.0	-
97	336629.65	2269599.01	Аналитический метод	1.0	-
98	336616.93	2269602.20	Аналитический метод	1.0	-
99	336620.89	2269627.95	Аналитический метод	1.0	-
100	336651.90	2269628.76	Аналитический метод	1.0	-
101	336684.13	2269630.62	Аналитический метод	1.0	-
102	336697.11	2269641.80	Аналитический метод	1.0	-
103	336702.95	2269643.31	Аналитический метод	1.0	-
104	336715.92	2269635.47	Аналитический метод	1.0	-
105	336727.62	2269637.82	Аналитический метод	1.0	-
106	336738.79	2269640.85	Аналитический метод	1.0	-
107	336748.77	2269644.37	Аналитический метод	1.0	-
108	336754.41	2269646.91	Аналитический метод	1.0	-
109	336755.11	2269646.92	Аналитический метод	1.0	-
110	336755.07	2269650.92	Аналитический метод	1.0	-
111	336753.53	2269630.91	Аналитический метод	1.0	-
112	336747.27	2269648.06	Аналитический метод	1.0	-
113	336737.61	2269644.67	Аналитический метод	1.0	-
114	336726.70	2269641.72	Аналитический метод	1.0	-
115	336716.52	2269639.67	Аналитический метод	1.0	-
116	336703.77	2269646.39	Аналитический метод	1.0	-
117	336695.47	2269615.68	Аналитический метод	1.0	-
118	336682.55	2269634.54	Аналитический метод	1.0	-
119	336651.74	2269632.76	Аналитический метод	1.0	-
120	336619.38	2269631.92	Аналитический метод	1.0	-
121	336615.51	2269634.46	Аналитический метод	1.0	-
122	336589.92	2269636.19	Аналитический метод	1.0	-
123	336586.07	2269636.99	Аналитический метод	1.0	-
124	336587.53	2269663.97	Аналитический метод	1.0	-
125	336569.36	2269666.06	Аналитический метод	1.0	-
126	336543.41	2269667.42	Аналитический метод	1.0	-
127	336542.37	2269676.04	Аналитический метод	1.0	-
128	336540.91	2269691.37	Аналитический метод	1.0	-
129	336539.88	2269696.13	Аналитический метод	1.0	-
130	336542.92	2269697.01	Аналитический метод	1.0	-
131	336541.52	2269700.75	Аналитический метод	1.0	-
132	336539.06	2269700.08	Аналитический метод	1.0	-
133	336536.59	2269709.19	Аналитический метод	1.0	-
134	336540.60	2269710.36	Аналитический метод	1.0	-

Сведения о местоположении границ объекта					
1	2	3	4	5	6
39	336938.30	2269632.08	Аналитический метод	1.0	-
40	336903.13	2269614.24	Аналитический метод	1.0	-
41	336892.16	2269608.95	Аналитический метод	1.0	-
42	336894.32	2269601.51	Аналитический метод	1.0	-
43	336870.70	2269598.80	Аналитический метод	1.0	-
44	336881.706	2269587.15	Аналитический метод	1.0	-
45	336783.13	2269581.44	Аналитический метод	1.0	-
46	336751.04	2269573.31	Аналитический метод	1.0	-
47	336726.34	2269567.37	Аналитический метод	1.0	-
48	336748.17	2269576.44	Аналитический метод	1.0	-
49	336763.38	2269583.17	Аналитический метод	1.0	-
50	336782.04	2269583.98	Аналитический метод	1.0	-
51	336798.14	2269585.67	Аналитический метод	1.0	-
52	336811.59	2269587.17	Аналитический метод	1.0	-
53	336833.88	2269591.59	Аналитический метод	1.0	-
54	336844.40	2269597.79	Аналитический метод	1.0	-
55	336874.13	2269601.95	Аналитический метод	1.0	-
56	336894.51	2269621.88	Аналитический метод	1.0	-
57	336936.94	2269672.98	Аналитический метод	1.0	-
58	336939.50	2269674.58	Аналитический метод	1.0	-
59	336950.19	2269676.63	Аналитический метод	1.0	-
60	336998.74	2269685.99	Аналитический метод	1.0	-
61	336991.08	2269711.18	Аналитический метод	1.0	-
62	336987.30	2269709.92	Аналитический метод	1.0	-
63	336993.64	2269689.09	Аналитический метод	1.0	-
64	336951.25	2269680.91	Аналитический метод	1.0	-
65	336948.13	2269692.35	Аналитический метод	1.0	-
66	336946.39	2269691.93	Аналитический метод	1.0	-
67	336946.02	2269693.44	Аналитический метод	1.0	-
68	336943.85	2269693.84	Аналитический метод	1.0	-
69	336947.51	2269680.15	Аналитический метод	1.0	-
70	336938.17	2269678.40	Аналитический метод	1.0	-
71	336933.86	2269676.16	Аналитический метод	1.0	-
72	336891.49	2269624.51	Аналитический метод	1.0	-
73	336872.29	2269605.73	Аналитический метод	1.0	-
74	336843.48	2269601.71	Аналитический метод	1.0	-
75	336824.70	2269595.41	Аналитический метод	1.0	-
76	336810.79	2269591.41	Аналитический метод	1.0	-
77	336797.61	2269589.87	Аналитический метод	1.0	-
78	336795.70	2269603.37	Аналитический метод	1.0	-
79	336794.38	2269614.62	Аналитический метод	1.0	-
80	336793.38	2269615.28	Аналитический метод	1.0	-
81	336797.74	2269619.22	Аналитический метод	1.0	-
82	336789.96	2269617.94	Аналитический метод	1.0	-
83	336790.10	2269616.77	Аналитический метод	1.0	-
84	336783.74	2269616.22	Аналитический метод	1.0	-
85	336783.50	2269615.75	Аналитический метод	1.0	-
86	336781.54	2269615.54	Аналитический метод	1.0	-

Сведения о местоположении границ объекта					
1	2	3	4	5	6
183	336495.77	2269764.38	Аналитический метод	1.0	-
184	336496.80	2269763.35	Аналитический метод	1.0	-
185	336515.76	2269769.35	Аналитический метод	1.0	-
186	336519.02	2269758.74	Аналитический метод	1.0	-
187	336493.60	2269751.64	Аналитический метод	1.0	-
188	336494.73	2269749.00	Аналитический метод	1.0	-
189	336502.88	2269751.62	Аналитический метод	1.0	-
190	336503.33	2269750.21	Аналитический метод	1.0	-
191	336520.13	2269754.91	Аналитический метод	1.0	-
192	336524.06	2269748.83	Аналитический метод	1.0	-
193	336525.27	2269736.26	Аналитический метод	1.0	-
194	336509.21	2269731.54	Аналитический метод	1.0	-
195	336491.24	2269725.54	Аналитический метод	1.0	-
196	336494.84	2269709.94	Аналитический метод	1.0	-
197	336478.74	2269705.11	Аналитический метод	1.0	-
198	336470.30	2269724.84	Аналитический метод	1.0	-
199	336443.21	2269778.14	Аналитический метод	1.0	-
200	336439.39	2269773.49	Аналитический метод	1.0	-
201	336411.61	2269768.16	Аналитический метод	1.0	-
202	336410.25	2269771.78	Аналитический метод	1.0	-
203	336406.51	2269770.38	Аналитический метод	1.0	-
204	336409.19	2269763.26	Аналитический метод	1.0	-
205	336430.64	2269769.68	Аналитический метод	1.0	-
206	336441.21	2269773.34	Аналитический метод	1.0	-
207	336465.66	2269725.14	Аналитический метод	1.0	-
208	336461.31	2269723.65	Аналитический метод	1.0	-
209	336452.22	2269720.95	Аналитический метод	1.0	-
210	336447.13	2269737.05	Аналитический метод	1.0	-
211	336445.18	2269736.37	Аналитический метод	1.0	-
212	336437.34	2269733.64	Аналитический метод	1.0	-
213	336437.12	2269734.58	Аналитический метод	1.0	-
214	336432.50	2269733.25	Аналитический метод	1.0	-
215	336433.37	2269729.72	Аналитический метод	1.0	-
216	336434.46	2269729.46	Аналитический метод	1.0	-
217	336437.95	2269731.02	Аналитический метод	1.0	-
218	336438.39	2269729.77	Аналитический метод	1.0	-
219	336444.55	2269731.91	Аналитический метод	1.0	-
220	336448.39	2269719.81	Аналитический метод	1.0	-
221	336448.38	2269719.80	Аналитический метод	1.0	-
222	336446.96	2269719.46	Аналитический метод	1.0	-
223	336448.19	2269714.58	Аналитический метод	1.0	-
224	336430.77	2269710.59	Аналитический метод	1.0	-
225	336432.61	2269698.31	Аналитический метод	1.0	-
226	336435.90	2269699.25	Аналитический метод	1.0	-
227	336435.01	2269703.32	Аналитический метод	1.0	-
228	336435.87	2269708.51	Аналитический метод	1.0	-
229	336435.27	2269707.51	Аналитический метод	1.0	-
230	336435.07	2269711.60	Аналитический метод	1.0	-

Сведения о местоположении границ объекта					
1	2	3	4	5	6
135	336540.64	2269712.17	Аналитический метод	1.0	-
136	336538.52	2269712.23	Аналитический метод	1.0	-
137	336538.07	2269713.79	Аналитический метод	1.0	-
138	336535.56	2269713.06	Аналитический метод	1.0	-
139	336527.92	2269741.87	Аналитический метод	1.0	-
140	336523.46	2269757.93	Аналитический метод	1.0	-
141	336518.96	2269772.33	Аналитический метод	1.0	-
142	336513.45	2269786.91	Аналитический метод	1.0	-
143	336499.25	2269829.37	Аналитический метод	1.0	-
144	336515.11	2269833.93	Аналитический метод	1.0	-
145	336511.73	2269846.38	Аналитический метод	1.0	-
146	336509.29	2269845.70	Аналитический метод	1.0	-
147	336509.76	2269843.74	Аналитический метод	1.0	-
148	336509.66	2269843.71	Аналитический метод	1.0	-
149	336510.89	2269839.88	Аналитический метод	1.0	-
150	336510.06	2269839.61	Аналитический метод	1.0	-
151	336510.44	2269838.45	Аналитический метод	1.0	-
152	336509.78	2269838.25	Аналитический метод	1.0	-
153	336510.21	2269836.69	Аналитический метод	1.0	-
154	336497.88	2269833.14	Аналитический метод	1.0	-
155	336490.25	2269854.06	Аналитический метод	1.0	-
156	336496.98	2269837.15	Аналитический метод	1.0	-
157	336496.49	2269858.99	Аналитический метод	1.0	-
158	336495.52	2269860.88	Аналитический метод	1.0	-
159	336485.19	2269856.14	Аналитический метод	1.0	-
160	336486.48	2269852.73	Аналитический метод	1.0	-
161	336471.68	2269848.14	Аналитический метод	1.0	-
162	336471.54	2269846.20	Аналитический метод	1.0	-
163	336473.76	2269846.01	Аналитический метод	1.0	-
164	336474.17	2269844.73	Аналитический метод	1.0	-
165	336487.86	2269848.98	Аналитический метод	1.0	-
166	336491.97	2269829.44	Аналитический метод	1.0	-
167	336484.13	2269826.25	Аналитический метод	1.0	-
168	336469.24	2269822.33	Аналитический метод	1.0	-
169	336471.79	2269811.83	Аналитический метод	1.0	-
170	336475.90	2269796.92	Аналитический метод	1.0	-
171	336480.29	2269798.39	Аналитический метод	1.0	-
172	336479.01	2269802.19	Аналитический метод	1.0	-
173	336478.64	2269802.05	Аналитический метод	1.0	-
174	336476.16	2269810.96	Аналитический метод	1.0	-
175	336475.02	2269814.80	Аналитический метод	1.0	-
176	336474.07	2269819.39	Аналитический метод	1.0	-
177	336485.21	2269822.40	Аналитический метод	1.0	-
178	336496.29	2269825.65	Аналитический метод	1.0	-
179	336509.69	2269785.55	Аналитический метод	1.0	-
180	336514.45	2269773.14	Аналитический метод	1.0	-
181	336496.60	2269767.38	Аналитический метод	1.0	-
182	336497.14	2269765.69	Аналитический метод	1.0	-

Сведения о местоположении границ объекта					
1	2	3	4	5	6
279	336566.78	2269662.19	Аналитический метод	1.0	-
280	336565.62	2269649.40	Аналитический метод	1.0	-
281	336567.46	2269649.10	Аналитический метод	1.0	-
282	336569.58	2269648.78	Аналитический метод	1.0	-
283	336570.98	2269661.84	Аналитический метод	1.0	-
284	336583.33	2269660.43	Аналитический метод	1.0	-
285	336581.87	2269632.99	Аналитический метод	1.0	-
286	336589.58	2269632.21	Аналитический метод	1.0	-
287	336611.19	2269630.54	Аналитический метод	1.0	-
288	336616.97	2269638.72	Аналитический метод	1.0	-
289	336613.04	2269603.18	Аналитический метод	1.0	-
290	336604.14	2269605.41	Аналитический метод	1.0	-
291	336601.52	2269594.82	Аналитический метод	1.0	-
292	336555.21	2269599.91	Аналитический метод	1.0	-
293	336554.76	2269590.39	Аналитический метод	1.0	-
294	336506.54	2269600.64	Аналитический метод	1.0	-
295	336509.64	2269615.47	Аналитический метод	1.0	-
296	336496.73	2269617.78	Аналитический метод	1.0	-
297	336495.90	2269614.43	Аналитический метод	1.0	-
298	336497.85	2269613.78	Аналитический метод	1.0	-
299	336503.78	2269612.78	Аналитический метод	1.0	-
300	336503.74	2269612.46	Аналитический метод	1.0	-
301	336504.88	2269612.25	Аналитический метод	1.0	-
302	336502.63	2269601.48	Аналитический метод	1.0	-
303	336483.15	2269605.56	Аналитический метод	1.0	-
304	336482.56	2269603.88	Аналитический метод	1.0	-
305	336474.30	2269605.69	Аналитический метод	1.0	-
306	336471.03	2269593.47	Аналитический метод	1.0	-
307	336468.24	2269592.85	Аналитический метод	1.0	-
308	336469.52	2269589.08	Аналитический метод	1.0	-
309	336469.05	2269587.83	Аналитический метод	1.0	-
310	336461.61	2269561.56	Аналитический метод	1.0	-
311	336455.94	2269533.91	Аналитический метод	1.0	-
312	336450.23	2269537.86	Аналитический метод	1.0	-
313	336445.36	2269539.88	Аналитический метод	1.0	-
314	336445.18	2269539.36	Аналитический метод	1.0	-
315	336437.54	2269542.31	Аналитический метод	1.0	-
316	336436.69	2269542.43	Аналитический метод	1.0	-
317	336434.80	2269543.09	Аналитический метод	1.0	-
318	336433.79	2269540.20	Аналитический метод	1.0	-
319	336448.93	2269534.08	Аналитический метод	1.0	-
320	336455.02	2269532.00	Аналитический метод	1.0	-
321	336434.94	2269452.56	Аналитический метод	1.0	-
322	336419.14	2269455.78	Аналитический метод	1.0	-
323	336417.89	2269455.13	Аналитический метод	1.0	-
324	336418.95	2269453.15	Аналитический метод	1.0	-
325	336425.23	2269451.04	Аналитический метод	1.0	-
326	336425.05	2269450.49	Аналитический метод	1.0	-

Сведения о местоположении границ объекта					
1	2	3	4	5	6
231	336451.79	2269716.64	Аналитический метод	1.0	-
232	336462.57	2269719.85	Аналитический метод	1.0	-
233	336467.38	2269721.50	Аналитический метод	1.0	-
234	336475.67	2269702.12	Аналитический метод	1.0	-
235	336480.41	2269672.93	Аналитический метод	1.0	-
236	336455.98	2269667.35	Аналитический метод	1.0	-
237	336454.63	2269672.51	Аналитический метод	1.0	-
238	336452.24	2269671.87	Аналитический метод	1.0	-
239	336452.27	2269671.68	Аналитический метод	1.0	-
240	336450.94	2269670.81	Аналитический метод	1.0	-
241	336451.96	2269666.46	Аналитический метод	1.0	-
242	336443.39	2269664.58	Аналитический метод	1.0	-
243	336432.47	2269641.42	Аналитический метод	1.0	-
244	336454.17	2269642.51	Аналитический метод	1.0	-
245	336453.67	2269644.23	Аналитический метод	1.0	-
246	336453.79	2269644.27	Аналитический метод	1.0	-
247	336448.49	2269663.60	Аналитический метод	1.0	-
248	336454.67	2269663.02	Аналитический метод	1.0	-
249	336484.95	2269669.89	Аналитический метод	1.0	-
250	336479.86	2269701.27	Аналитический метод	1.0	-
251	336499.58	2269707.18	Аналитический метод	1.0	-
252	336495.96	2269723.90	Аналитический метод	1.0	-
253	336510.41	2269727.72	Аналитический метод	1.0	-
254	336526.29	2269732.39	Аналитический метод	1.0	-
255	336532.22	2269740.84	Аналитический метод	1.0	-
256	336535.71	2269697.09	Аналитический метод	1.0	-
257	336536.95	2269696.79	Аналитический метод	1.0	-
258	336538.22	2269677.41	Аналитический метод	1.0	-
259	336530.63	2269675.80	Аналитический метод	1.0	-
260	336524.65	2269674.89	Аналитический метод	1.0	-
261	336524.06	2269677.82	Аналитический метод	1.0	-
262	336520.14	2269677.02	Аналитический метод	1.0	-
263	336520.69	2269674.27	Аналитический метод	1.0	-
264	336518.01	2269673.86	Аналитический метод	1.0	-
265	336520.20	2269658.08	Аналитический метод	1.0	-
266	336512.10	2269656.71	Аналитический метод	1.0	-
267	336512.17	2269656.32	Аналитический метод	1.0	-
268	336506.31	2269655.29	Аналитический метод	1.0	-
269	336505.48	2269655.14	Аналитический метод	1.0	-
270	336505.50	2269654.98	Аналитический метод	1.0	-
271	336503.34	2269654.59	Аналитический метод	1.0	-
272	336504.19	2269651.32	Аналитический метод	1.0	-
273	336524.66	2269654.78	Аналитический метод	1.0	-
274	336522.61	2269670.52	Аналитический метод	1.0	-
275	336531.41	2269671.87	Аналитический метод	1.0	-
276	336538.65	2269673.42	Аналитический метод	1.0	-
277	336539.87	2269663.34	Аналитический метод	1.0	-
278	336543.63	2269663.42	Аналитический метод	1.0	-

Сведения о местоположении границ объекта					
1	2	3	4	5	6
375	336312.82	2269221.86	Аналитический метод	1.0	-
376	336318.81	2269218.27	Аналитический метод	1.0	-
377	336298.64	2269191.41	Аналитический метод	1.0	-
378	336302.30	2269179.97	Аналитический метод	1.0	-
379	336258.26	2269145.22	Аналитический метод	1.0	-
380	336191.80	2269097.17	Аналитический метод	1.0	-
381	336194.14	2269070.25	Аналитический метод	1.0	-
382	336174.77	2269049.23	Аналитический метод	1.0	-
383	336107.24	2269000.55	Аналитический метод	1.0	-
384	336090.84	2268983.21	Аналитический метод	1.0	-
385	336041.44	2268936.32	Аналитический метод	1.0	-
386	336017.74	2268901.96	Аналитический метод	1.0	-
387	336005.96	2268881.49	Аналитический метод	1.0	-
388	335990.37	2268856.11	Аналитический метод	1.0	-
389	335925.16	2268777.23	Аналитический метод	1.0	-
390	335922.37	2268773.66	Аналитический метод	1.0	-
391	335887.41	2268734.78	Аналитический метод	1.0	-
392	335873.24	2268705.96	Аналитический метод	1.0	-
393	335857.39	2268684.28	Аналитический метод	1.0	-
394	335860.35	2268681.92	Аналитический метод	1.0	-
395	335861.75	2268683.37	Аналитический метод	1.0	-
396	335876.46	2268703.58	Аналитический метод	1.0	-
397	335891.63	2268722.42	Аналитический метод	1.0	-
398	335925.60	2268771.30	Аналитический метод	1.0	-
399	335927.48	2268773.70	Аналитический метод	1.0	-
400	335932.31	2268772.39	Аналитический метод	1.0	-
401	335933.57	2268772.27	Аналитический метод	1.0	-
402	335933.97	2268776.25	Аналитический метод	1.0	-
403	335933.02	2268776.54	Аналитический метод	1.0	-
404	335930.24	2268777.10	Аналитический метод	1.0	-
405	335992.32	2268852.18	Аналитический метод	1.0	-
406	335994.32	2268850.65	Аналитический метод	1.0	-
407	335994.76	2268850.17	Аналитический метод	1.0	-
408	335997.72	2268852.85	Аналитический метод	1.0	-
409	335997.05	2268853.60	Аналитический метод	1.0	-
410	335994.65	2268855.43	Аналитический метод	1.0	-
411	336008.46	2268877.91	Аналитический метод	1.0	-
412	336017.10	2268873.94	Аналитический метод	1.0	-
413	336018.23	2268875.37	Аналитический метод	1.0	-
414	336016.63	2268876.69	Аналитический метод	1.0	-
415	336017.34	2268878.23	Аналитический метод	1.0	-
416	336018.51	2268881.37	Аналитический метод	1.0	-
417	336021.12	2268899.82	Аналитический метод	1.0	-
418	336043.31	2268931.98	Аналитический метод	1.0	-
419	336048.18	2268927.47	Аналитический метод	1.0	-
420	336049.75	2268929.84	Аналитический метод	1.0	-
421	336048.26	2268931.00	Аналитический метод	1.0	-
422	336049.09	2268942.10	Аналитический метод	1.0	-

Сведения о местоположении границ объекта					
1	2	3	4	5	6
327	336434.04	2269448.66	Аналитический метод	1.0	-
328	336430.28	2269430.81	Аналитический метод	1.0	-
329	336425.90	2269431.62	Аналитический метод	1.0	-
330	336410.49	2269436.43	Аналитический метод	1.0	-
331	336409.78	2269432.15	Аналитический метод	1.0	-
332	336413.60	2269431.28	Аналитический метод	1.0	-
333	336423.57	2269428.92	Аналитический метод	1.0	-
334	336423.40	2269428.21	Аналитический метод	1.0	-
335	336424.82	2269417.77	Аналитический метод	1.0	-
336	336429.44	2269425.89	Аналитический метод	1.0	-
337	336426.59	2269413.81	Аналитический метод	1.0	-
338	336421.39	2269384.10	Аналитический метод	1.0	-
339	336411.37	2269361.98	Аналитический метод	1.0	-
340	336407.16	2269343.06	Аналитический метод	1.0	-
341	336390.15	2269303.15	Аналитический метод	1.0	-
342	336389.19	2269301.89	Аналитический метод	1.0	-
343	336376.78	2269299.59	Аналитический метод	1.0	-
344	336376.88	2269309.78	Аналитический метод	1.0	-
345	336373.38	2269311.72	Аналитический метод	1.0	-
346	336371.47	2269308.21	Аналитический метод	1.0	-
347	336380.82	2269298.65	Аналитический метод	1.0	-
348	336376.58	2269284.27	Аналитический метод	1.0	-
349	336375.74	2269284.89	Аналитический метод	1.0	-
350	336374.48	2269283.15	Аналитический метод	1.0	-
351	336374.35	2269283.32	Аналитический метод	1.0	-
352	336373.23	2269281.96	Аналитический метод	1.0	-
353	336371.85	2269282.98	Аналитический метод	1.0	-
354	336371.42	2269282.30	Аналитический метод	1.0	-
355	336366.18	2269286.18	Аналитический метод	1.0	-
356	336366.06	2269286.00	Аналитический метод	1.0	-
357	336364.39	2269287.11	Аналитический метод	1.0	-
358	336362.53	2269284.28	Аналитический метод	1.0	-
359	336372.08	2269277.93	Аналитический метод	1.0	-
360	336354.78	2269253.57	Аналитический метод	1.0	-
361	336353.04	2269255.31	Аналитический метод	1.0	-
362	336339.51	2269241.91	Аналитический метод	1.0	-
363	336334.73	2269245.62	Аналитический метод	1.0	-
364	336334.10	2269241.88	Аналитический метод	1.0	-
365	336328.63	2269249.49	Аналитический метод	1.0	-
366	336327.84	2269248.71	Аналитический метод	1.0	-
367	336326.35	2269259.04	Аналитический метод	1.0	-
368	336324.77	2269248.26	Аналитический метод	1.0	-
369	336336.76	2269238.97	Аналитический метод	1.0	-
370	336331.29	2269233.11	Аналитический метод	1.0	-
371	336321.32	2269221.43	Аналитический метод	1.0	-
372	336306.61	2269236.24	Аналитический метод	1.0	-
373	336305.09	2269227.60	Аналитический метод	1.0	-
374	336313.28	2269222.63	Аналитический метод	1.0	-

Сведения о местоположении границ объекта					
1	2	3	4	5	6
471	336503.76	2269597.15	Аналитический метод	1.0	-
472	336528.00	2269591.87	Аналитический метод	1.0	-
473	336525.17	2269581.51	Аналитический метод	1.0	-
474	336523.49	2269581.89	Аналитический метод	1.0	-
475	336513.43	2269542.30	Аналитический метод	1.0	-
476	336507.68	2269519.02	Аналитический метод	1.0	-
477	336522.51	2269515.95	Аналитический метод	1.0	-
478	336527.22	2269515.14	Аналитический метод	1.0	-
479	336528.47	2269515.08	Аналитический метод	1.0	-
480	336529.22	2269518.64	Аналитический метод	1.0	-
481	336512.55	2269522.10	Аналитический метод	1.0	-
482	336516.84	2269539.45	Аналитический метод	1.0	-
483	336530.96	2269536.41	Аналитический метод	1.0	-
484	336542.39	2269536.14	Аналитический метод	1.0	-
485	336533.34	2269539.99	Аналитический метод	1.0	-
486	336517.83	2269543.33	Аналитический метод	1.0	-
487	336519.65	2269530.43	Аналитический метод	1.0	-
488	336539.23	2269546.05	Аналитический метод	1.0	-
489	336539.83	2269549.37	Аналитический метод	1.0	-
490	336537.86	2269549.90	Аналитический метод	1.0	-
491	336531.04	2269551.32	Аналитический метод	1.0	-
492	336531.17	2269551.95	Аналитический метод	1.0	-
493	336520.77	2269551.27	Аналитический метод	1.0	-
494	336525.76	2269574.60	Аналитический метод	1.0	-
495	336543.83	2269569.89	Аналитический метод	1.0	-
496	336544.78	2269573.29	Аналитический метод	1.0	-
497	336542.83	2269574.01	Аналитический метод	1.0	-
498	336536.30	2269575.52	Аналитический метод	1.0	-
499	336536.40	2269575.96	Аналитический метод	1.0	-
500	336528.36	2269578.07	Аналитический метод	1.0	-
501	336531.91	2269591.03	Аналитический метод	1.0	-
502	336527.09	2269585.53	Аналитический метод	1.0	-
503	336558.59	2269595.51	Аналитический метод	1.0	-
504	336602.56	2269599.91	Аналитический метод	1.0	-
505	336598.21	2269581.41	Аналитический метод	1.0	-
506	336624.20	2269573.61	Аналитический метод	1.0	-
507	336625.85	2269581.29	Аналитический метод	1.0	-
508	336698.75	2269562.65	Аналитический метод	1.0	-
509	336725.00	2269562.91	Аналитический метод	1.0	-
510	336751.94	2269569.41	Аналитический метод	1.0	-
511	336788.95	2269577.52	Аналитический метод	1.0	-
512	336817.88	2269583.23	Аналитический метод	1.0	-
513	336871.52	2269594.88	Аналитический метод	1.0	-
514	336886.25	2269597.82	Аналитический метод	1.0	-
515	336894.46	2269605.59	Аналитический метод	1.0	-
516	336904.91	2269610.66	Аналитический метод	1.0	-
517	336939.94	2269628.37	Аналитический метод	1.0	-
518	336965.41	2269638.32	Аналитический метод	1.0	-

Сведения о местоположении границ объекта					
1	2	3	4	5	6
423	336045.90	2268935.03	Аналитический метод	1.0	-
424	336092.31	2268979.09	Аналитический метод	1.0	-
425	336102.55	2268970.02	Аналитический метод	1.0	-
426	336103.83	2268970.06	Аналитический метод	1.0	-
427	336103.72	2268972.54	Аналитический метод	1.0	-
428	336104.61	2268973.54	Аналитический метод	1.0	-
429	336095.13	2268981.93	Аналитический метод	1.0	-
430	336109.88	2268997.53	Аналитический метод	1.0	-
431	336177.43	2269046.23	Аналитический метод	1.0	-
432	336198.28	2269068.83	Аналитический метод	1.0	-
433	336195.98	2269095.31	Аналитический метод	1.0	-
434	336260.68	2269142.02	Аналитический метод	1.0	-
435	336306.96	2269178.55	Аналитический метод	1.0	-
436	336303.08	2269199.67	Аналитический метод	1.0	-
437	336323.29	2269217.58	Аналитический метод	1.0	-
438	336334.27	2269230.45	Аналитический метод	1.0	-
439	336352.69	2269250.16	Аналитический метод	1.0	-
440	336355.84	2269248.13	Аналитический метод	1.0	-
441	336378.66	2269289.29	Аналитический метод	1.0	-
442	336393.63	2269301.13	Аналитический метод	1.0	-
443	336410.86	2269341.53	Аналитический метод	1.0	-
444	336418.15	2269369.66	Аналитический метод	1.0	-
445	336425.29	2269384.14	Аналитический метод	1.0	-
446	336430.17	2269411.05	Аналитический метод	1.0	-
447	336433.80	2269410.31	Аналитический метод	1.0	-
448	336438.54	2269408.52	Аналитический метод	1.0	-
449	336439.62	2269410.46	Аналитический метод	1.0	-
450	336440.53	2269412.46	Аналитический метод	1.0	-
451	336440.14	2269413.77	Аналитический метод	1.0	-
452	336434.78	2269414.18	Аналитический метод	1.0	-
453	336430.91	2269414.97	Аналитический метод	1.0	-
454	336434.79	2269428.06	Аналитический метод	1.0	-
455	336438.36	2269449.77	Аналитический метод	1.0	-
456	336459.36	2269532.84	Аналитический метод	1.0	-
457	336465.35	2269559.48	Аналитический метод	1.0	-
458	336476.46	2269562.70	Аналитический метод	1.0	-
459	336477.00	2269564.87	Аналитический метод	1.0	-
460	336476.09	2269566.87	Аналитический метод	1.0	-
461	336475.31	2269566.52	Аналитический метод	1.0	-
462	336466.45	2269563.98	Аналитический метод	1.0	-
463	336473.33	2269584.74	Аналитический метод	1.0	-
464	336479.95	2269582.53	Аналитический метод	1.0	-
465	336481.19	2269586.33	Аналитический метод	1.0	-
466	336473.58	2269588.54	Аналитический метод	1.0	-
467	336474.55	2269591.14	Аналитический метод	1.0	-
468	336477.18	2269600.97	Аналитический метод	1.0	-
469	336482.43	2269599.14	Аналитический метод	1.0	-
470	336483.76	2269600.88	Аналитический метод	1.0	-

Раздел 3							
Сведения о местоположении измененных (уточненных) границ объекта							
1. Система координат -							
2. Сведения о характерных точках границ объекта							
Обозначение характерных точек границ	Существующие координаты, м		Измененные (уточненные) координаты, м		Метод определения координат характерной точки	Средняя квадратическая погрешность положения характерной точки (МГ), м	Описание обозначения точки на местности (при наличии)
	X	Y	X	Y			
1	2	3	4	5	6	7	8
-	-	-	-	-	-	-	-
3. Сведения о характерных точках части (частей) границ объекта							
-	-	-	-	-	-	-	-

Сведения о местоположении границ объекта					
1	2	3	4	5	6
519	337012.13	2269650.07	Аналитический метод	1.0	-
520	337113.58	2269673.89	Аналитический метод	1.0	-
521	337248.86	2269704.98	Аналитический метод	1.0	-
522	337338.16	2269727.04	Аналитический метод	1.0	-
523	337356.27	2269731.91	Аналитический метод	1.0	-
524	337403.08	2269742.81	Аналитический метод	1.0	-
525	337485.82	2269761.45	Аналитический метод	1.0	-
526	337536.66	2269752.59	Аналитический метод	1.0	-
527	337548.42	2269743.33	Аналитический метод	1.0	-
528	337561.40	2269744.14	Аналитический метод	1.0	-
529	337578.12	2269746.07	Аналитический метод	1.0	-
530	337608.54	2269748.67	Аналитический метод	1.0	-
531	337634.74	2269751.10	Аналитический метод	1.0	-
532	337636.53	2269753.41	Аналитический метод	1.0	-
533	337668.66	2269764.28	Аналитический метод	1.0	-
534	337961.84	2269785.17	Аналитический метод	1.0	-
535	338075.45	2269797.18	Аналитический метод	1.0	-
536	338132.31	2269805.40	Аналитический метод	1.0	-
537	338182.28	2269810.12	Аналитический метод	1.0	-
538	338196.25	2269813.62	Аналитический метод	1.0	-
539	338209.98	2269779.33	Аналитический метод	1.0	-
540	338250.38	2269668.12	Аналитический метод	1.0	-
541	338251.85	2269658.14	Аналитический метод	1.0	-
542	338268.17	2269663.08	Аналитический метод	1.0	-
543	338298.50	2269672.79	Аналитический метод	1.0	-
544	338320.53	2269681.59	Аналитический метод	1.0	-
545	338346.27	2269691.69	Аналитический метод	1.0	-
1	338353.59	2269694.01	Аналитический метод	1.0	-
3. Сведения о характерных точках части (частей) границ объекта					
Обозначение характерных точек части границы	Координаты, м		Метод определения координат характерной точки	Средняя квадратическая погрешность положения характерной точки (МГ), м	Описание обозначения точки на местности (при наличии)
	X	Y			
1	2	3	4	5	6
-	-	-	-	-	-

План границ объекта

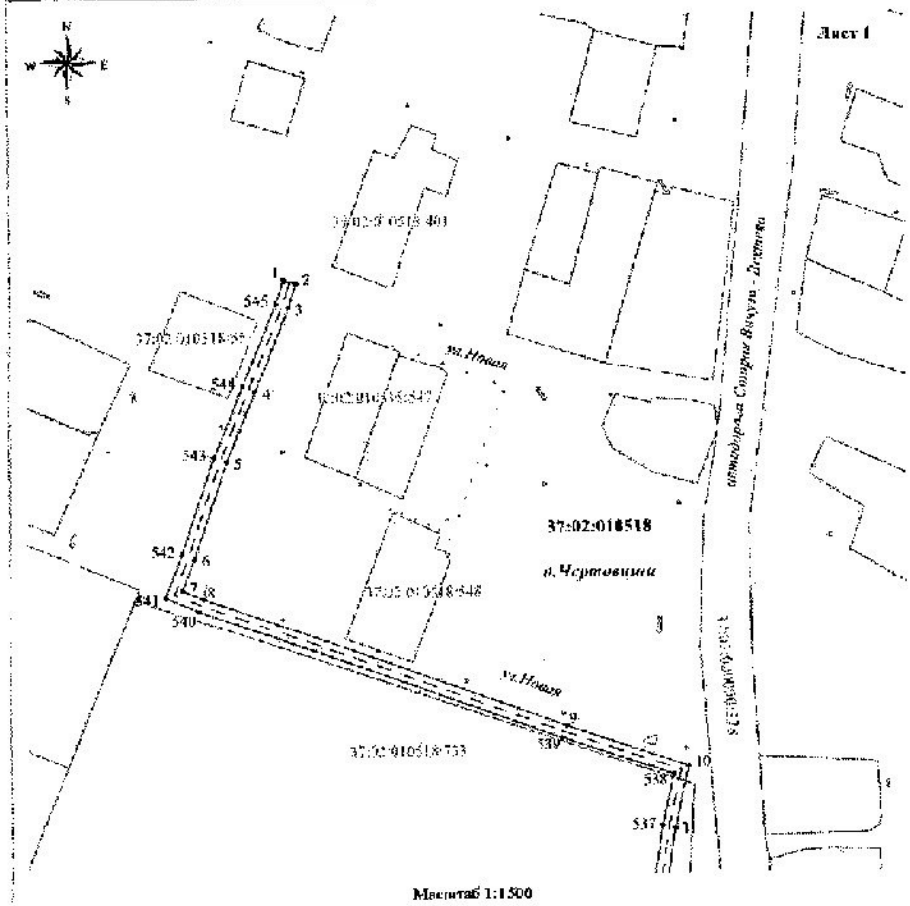

Масштаб 1:1500

- Используемые условные знаки и обозначения:
- 1 - характерная точка границы охранной зоны
 - — — — — граница охранной зоны
 - — — — — граница земельного участка, сведения о котором внесены в ЕГРН
 - — — — — граница кадастрового квартала
 - — — — — граница сооружения
 - 37:02:010518-413 - кадастровый номер земельного участка
 - 37:02:010518 - номер кадастрового квартала

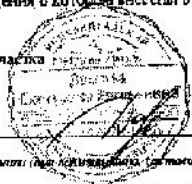

Подпись _____ Дата «03» мая 2023 г.

Место для опечатки печати (или иного документа), соответствующего типу или содержанию документа (при наличии)

План границ объекта

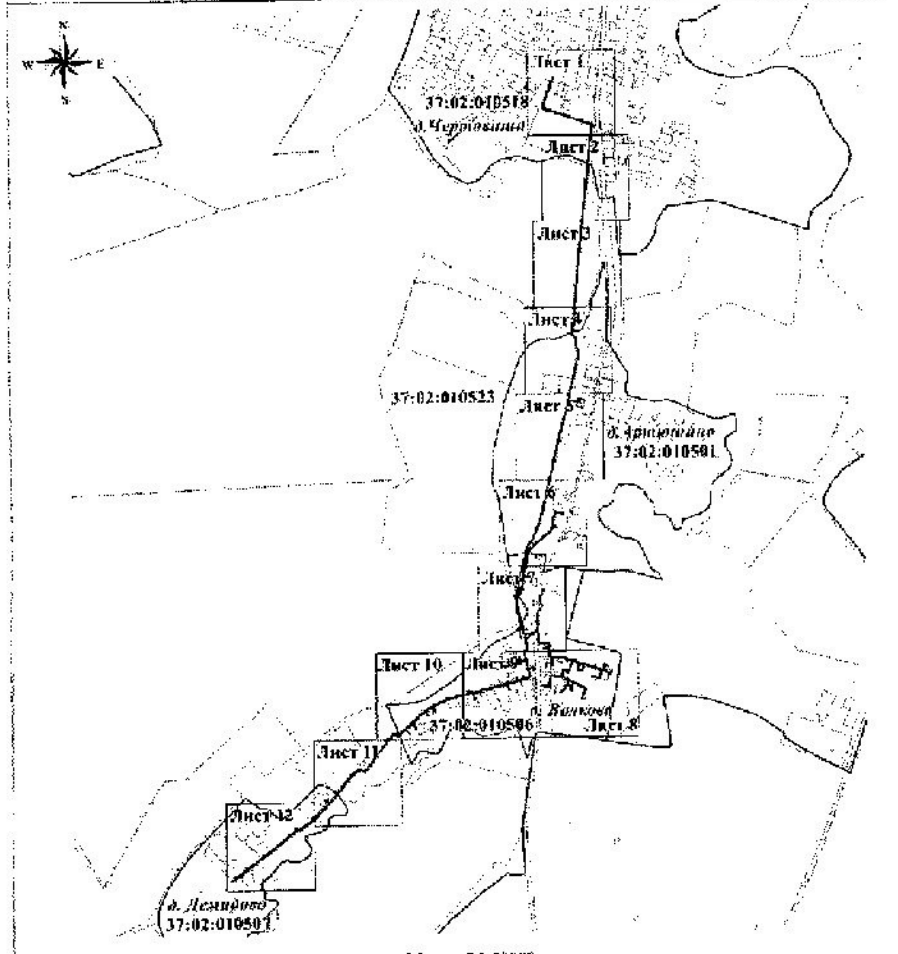

Масштаб 1:3000

- Используемые условные знаки и обозначения:
- — — — — граница охранной зоны
 - — — — — граница земельного участка, сведения о котором внесены в ЕГРН
 - — — — — граница кадастрового квартала
 - — — — — граница сооружения
 - 37:02:010523 - номер кадастрового квартала



Подпись _____ Дата «03» мая 2023 г.

Место для опечатки печати (или иного документа), соответствующего типу или содержанию документа (при наличии)

План границ объекта



Лист 3

37:02:010523

37:02:010523/059

533 15

532 16

531 17

37:02:010501

д. Чертовское
С/пос. д. Чертовское - д. Чертовское

37:02:010501/053

Масштаб 1:1500

Используемые условные знаки и обозначения:

- I - характеристика точки границы охранной зоны
- — — — — граница охранной зоны
- — — — — граница земельного участка, сведения о котором внесены в ЕГРН
- — — — — граница кадастрового квартала
- — — — — граница сооружения
- 37:02:010501/053 - кадастровый номер земельного участка
- 37:02:010523 - номер кадастрового квартала

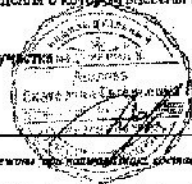

Подпись _____

Дата «03» мая 2023 г.

Место для отпечатка печати территориального органа Росстандарта, осуществляющего регистрацию границ объектов

План границ объекта



Лист 2

37:02:010518/056

37:02:010518

д. Чертовское

37:02:010523/059

37:02:010523

534 14

Масштаб 1:1500

д. Чертовское
С/пос. д. Чертовское - д. Чертовское

37:02:010523/053

37:02:010501/053

Используемые условные знаки и обозначения:

- I - характеристика точки границы охранной зоны
- — — — — граница охранной зоны
- — — — — граница земельного участка, сведения о котором внесены в ЕГРН
- — — — — граница кадастрового квартала
- — — — — граница сооружения
- 37:02:010501/053 - кадастровый номер земельного участка
- 37:02:010523 - номер кадастрового квартала

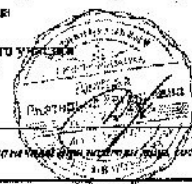

Подпись _____

Дата «03» мая 2023 г.

Место для отпечатка печати территориального органа Росстандарта, осуществляющего регистрацию границ объектов

План границ объекта

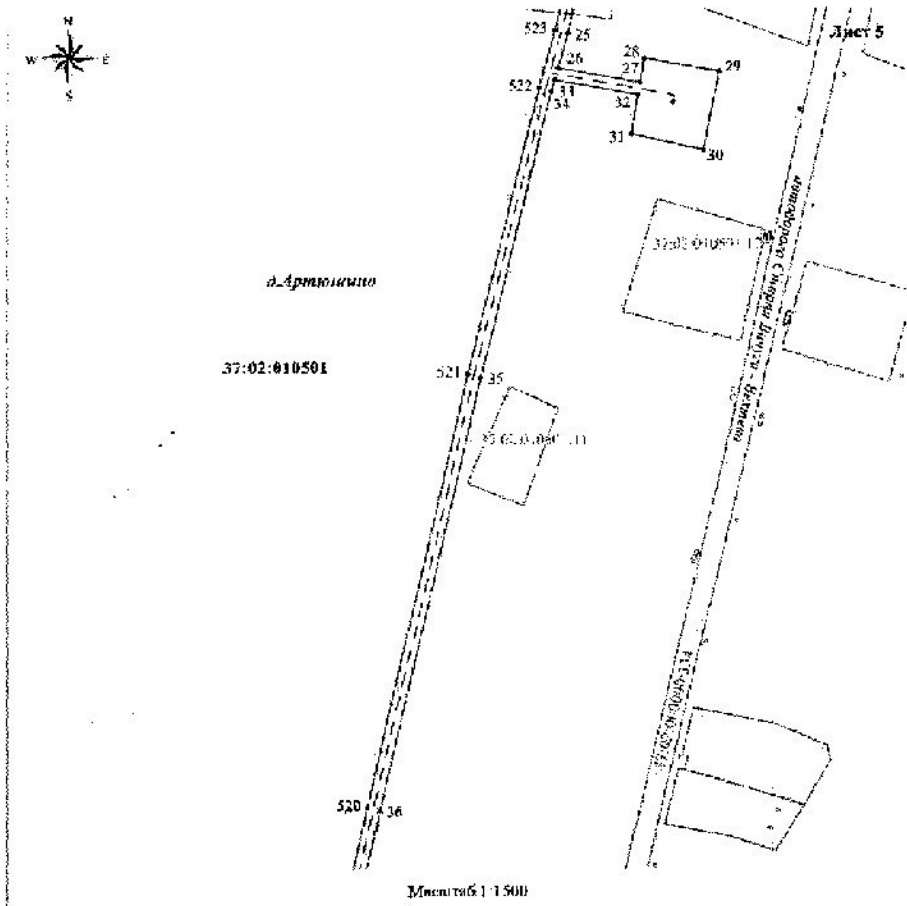

- Используемые условные знаки и обозначения:
- 1 - характеристическая точка границы охранной зоны
 - 1 — граница охранной зоны
 - — — — — граница земельного участка, сведения о котором внесены в ЕГРН
 - — — — — граница кадастрового квартала
 - — — — — граница сооружения
 - 37:02:010501:01 - кадастровый номер земельного участка
 - 37:02:010501 - номер кадастрового квартала

Подпись _____

Дата «03» мая 2023 г.

Место для опознавательных знаков (для копирования) должно соответствовать аналогичным местонахождениям на плане объекта



План границ объекта

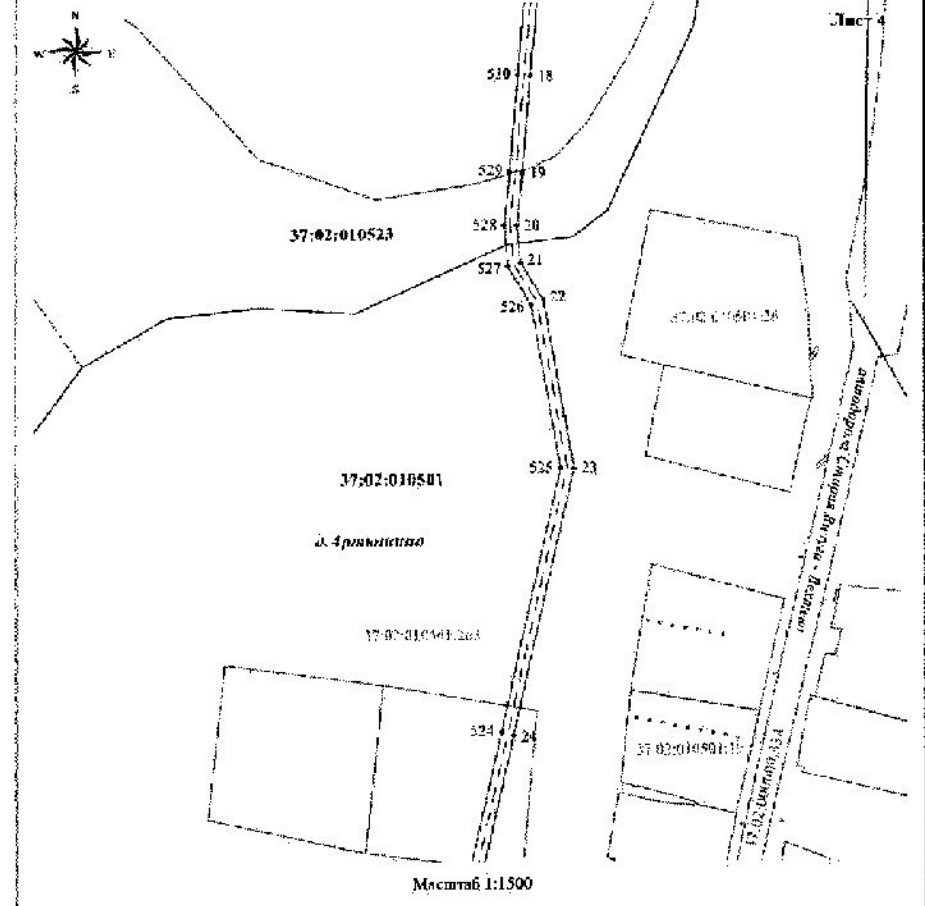

- Используемые условные знаки и обозначения:
- 1 - характеристическая точка границы охранной зоны
 - 1 — граница охранной зоны
 - — — — — граница земельного участка, сведения о котором внесены в ЕГРН
 - — — — — граница кадастрового квартала
 - — — — — граница сооружения
 - 37:02:010501:01 - кадастровый номер земельного участка
 - 37:02:010501 - номер кадастрового квартала

Подпись _____

Дата «03» мая 2023 г.

Место для опознавательных знаков (для копирования) должно соответствовать аналогичным местонахождениям на плане объекта

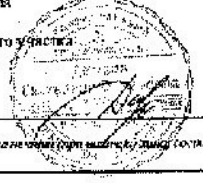

План границ объекта

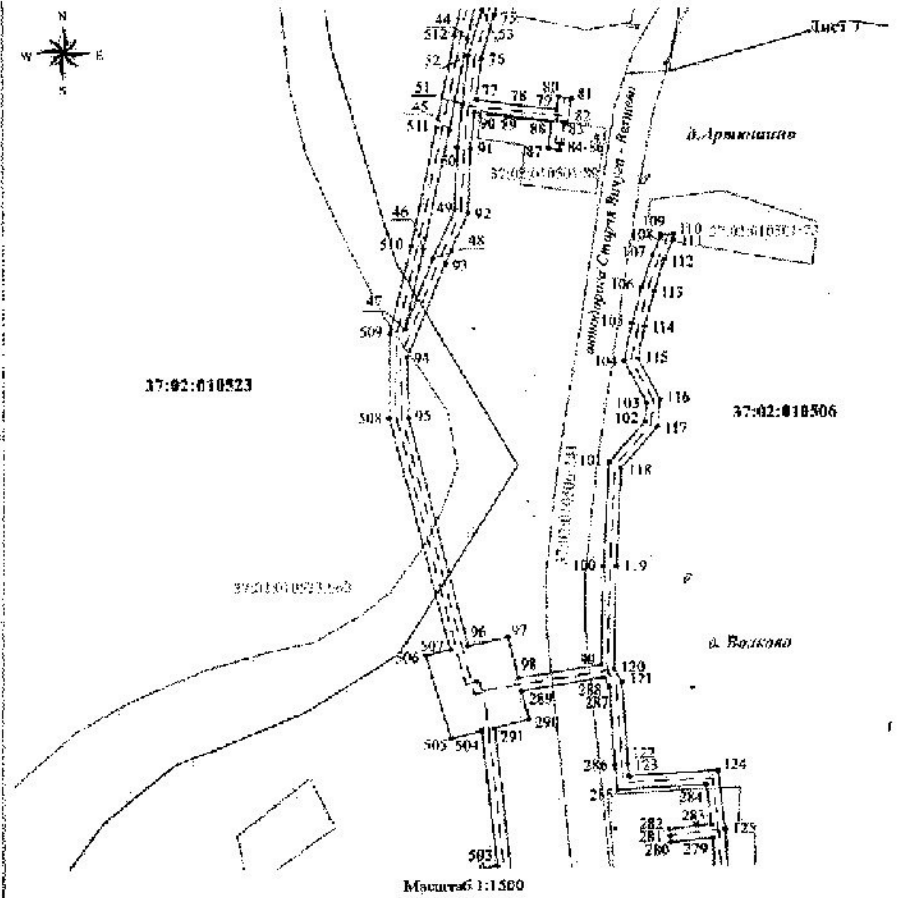

- Используемые условные знаки и обозначения:
- 1 - характеристика точки границы охранной зоны;
 - — — — — граница охранной зоны;
 - — — — — граница земельного участка, сведения о котором внесены в ЕГРН;
 - — — — — граница кадастрового квартала;
 - — — — — граница сооружения;
 - 37:02:010506:000 - кадастровый номер земельного участка;
 - 37:02:010623 - номер кадастрового квартала.

Подпись _____ Дата «03» мая 2023 г.

Место для печати (подпись) _____



План границ объекта

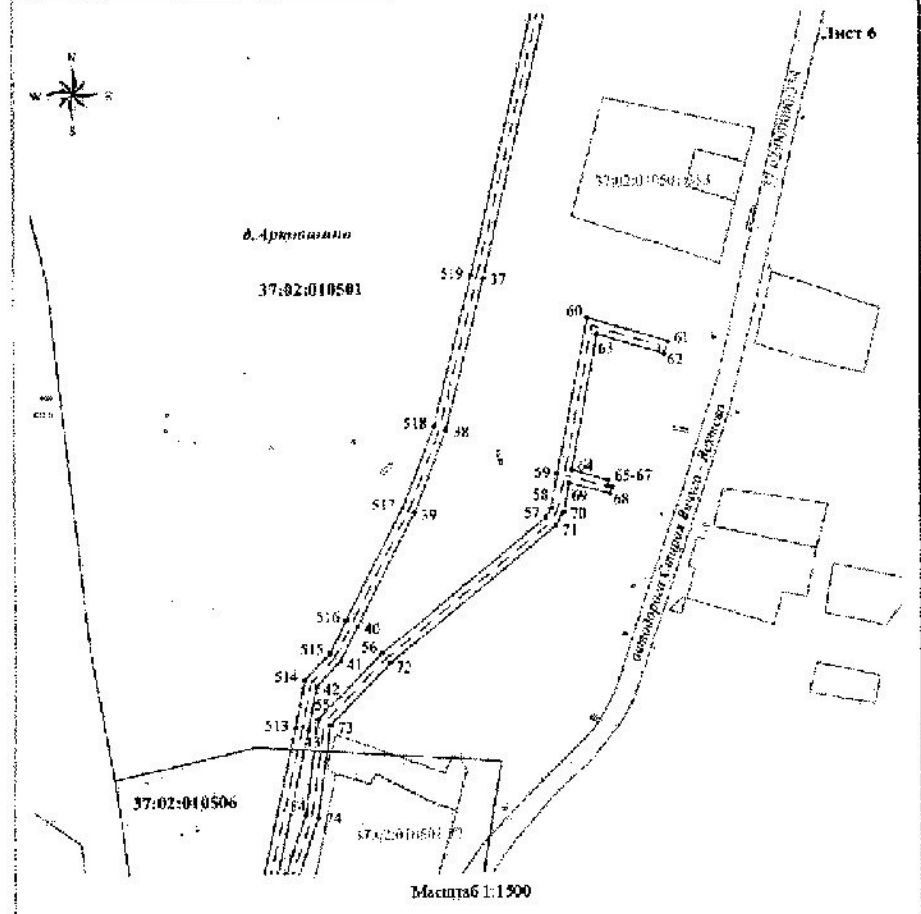

- Используемые условные знаки и обозначения:
- 1 - характеристика точки границы охранной зоны;
 - — — — — граница охранной зоны;
 - — — — — граница земельного участка, сведения о котором внесены в ЕГРН;
 - — — — — граница кадастрового квартала;
 - — — — — граница сооружения;
 - 37:02:010506:000 - кадастровый номер земельного участка;
 - 37:02:010501 - номер кадастрового квартала.

Подпись _____ Дата «03» мая 2023 г.

Место для печати (подпись) _____

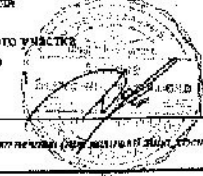

План границ объекта

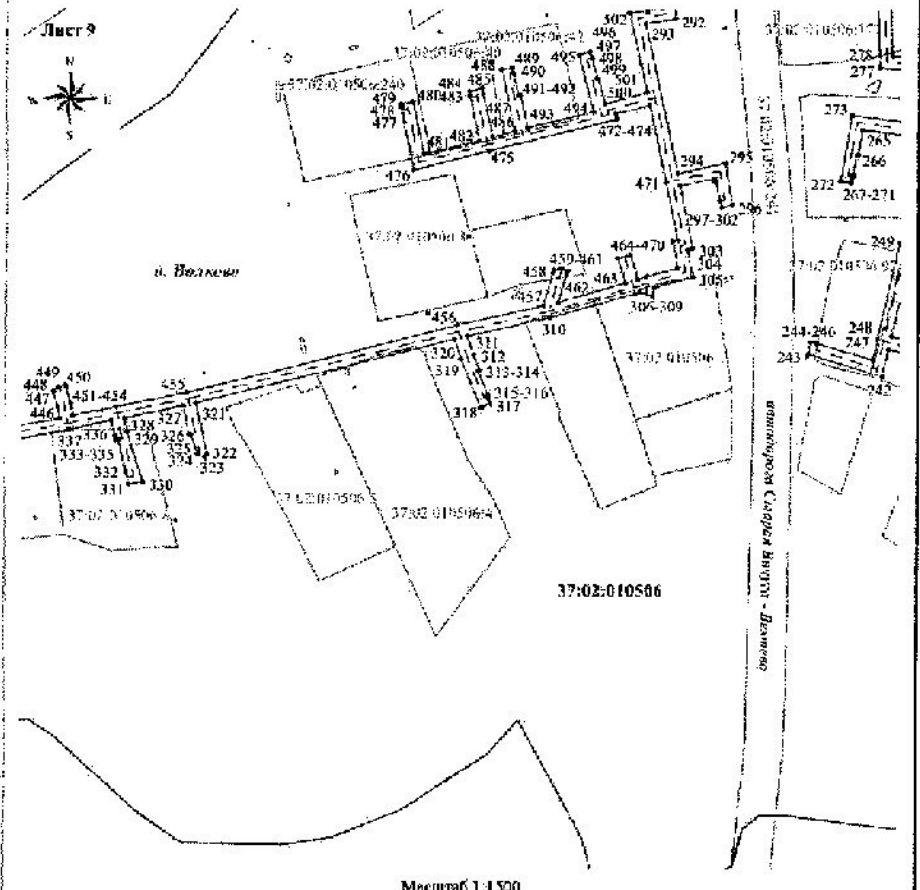

Масштаб 1:1,500

- Используемые условные знаки и обозначения:
- 1 - характеристическая точка границы охранной зоны
 - — — — — граница охранной зоны
 - — — — — граница земельного участка, сведения о котором внесены в ЕГРН
 - — — — — граница кадастрового квартала
 - — — — — граница сооружения
 - 37:02:010506/08 - кадастровый номер земельного участка
 - 37:02:010506 - номер кадастрового квартала

Подпись _____



Дата «03» мая 2023 г.

Место для отпечатка печати (или иного знака), соответствующего сведениям о заявителе, местонахождению границ объекта

План границ объекта

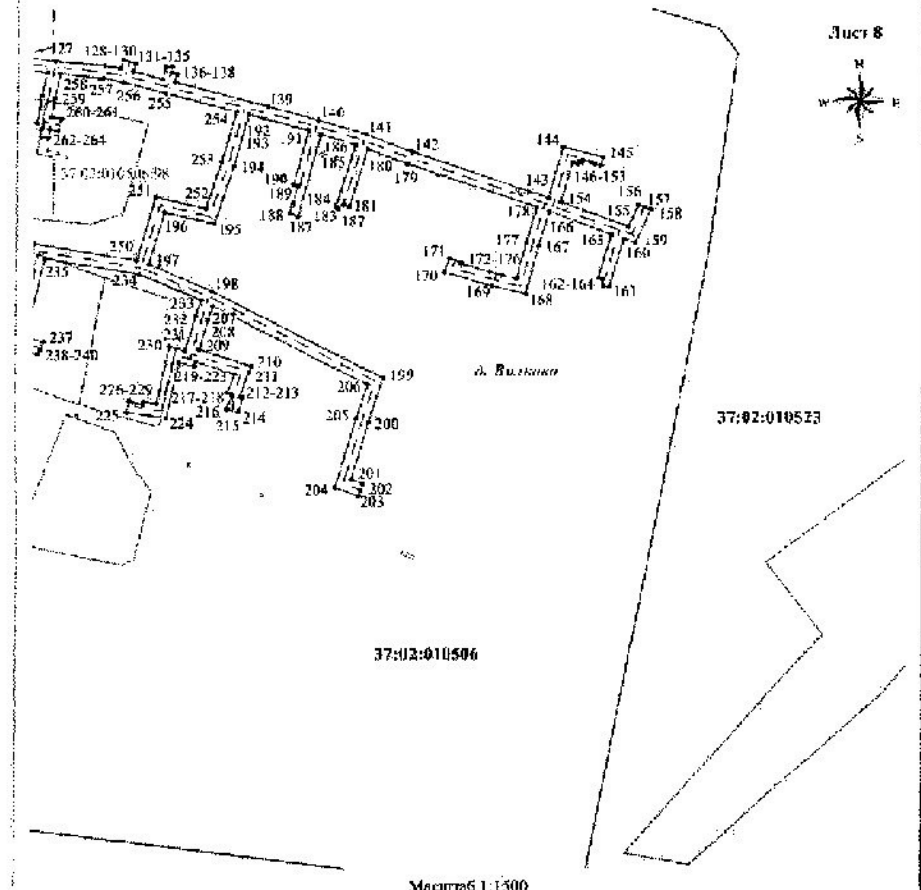
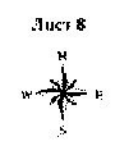

Масштаб 1:1,500

- Используемые условные знаки и обозначения:
- 1 - характеристическая точка границы охранной зоны
 - — — — — граница охранной зоны
 - — — — — граница земельного участка, сведения о котором внесены в ЕГРН
 - — — — — граница кадастрового квартала
 - — — — — граница сооружения
 - 37:02:010506/08 - кадастровый номер земельного участка
 - 37:02:010506 - номер кадастрового квартала

Подпись _____



Дата «03» мая 2023 г.

Место для отпечатка печати (или иного знака), соответствующего сведениям о заявителе, местонахождению границ объекта

План границ объекта

Лист 12

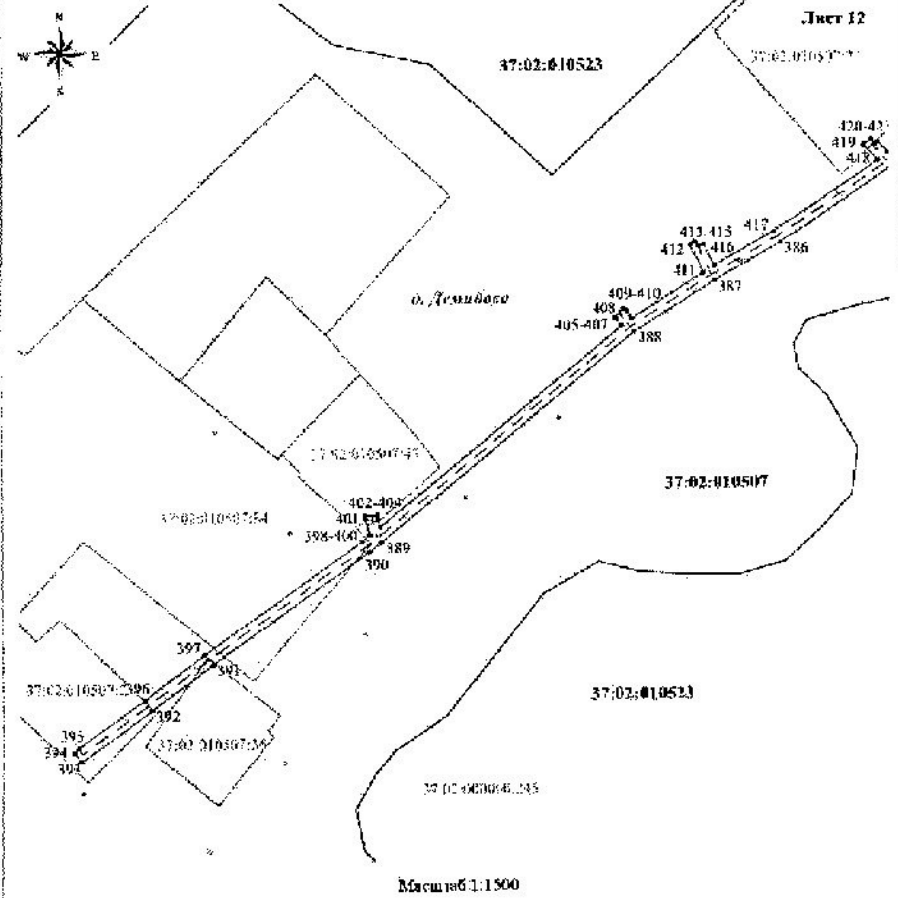

Масштаб 1:1500

- Используемые условные знаки и обозначения:
- 1 - характеристика точки границы охранной зоны
 - — — — — граница охранной зоны
 - — — — — граница земельного участка, сведения о котором внесены в ЕГРН
 - — — — — граница кадастрового квартала
 - — — — — граница сооружения
 - 37:02:010507:015 - кадастровый номер земельного участка
 - 37:02:010523 - номер кадастрового квартала

Подпись _____

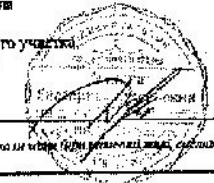

Дата «03» мая 2023 г.

Место для отписки на имя главы муниципального образования или иного должностного лица муниципального образования