



Шурыгин

# ДЕПАРТАМЕНТ УПРАВЛЕНИЯ ИМУЩЕСТВОМ ИВАНОВСКОЙ ОБЛАСТИ

## РАСПОРЯЖЕНИЕ

от 13.09.2023

№ 237

г. Иваново

### Об установлении зоны с особыми условиями использования территории

В соответствии со статьями 57.1, 106 Земельного кодекса Российской Федерации, статьей 28 Федерального закона от 31.03.1999 № 69-ФЗ «О газоснабжении в Российской Федерации», статьей 32 Федерального закона от 13.07.2015 № 218-ФЗ «О государственной регистрации недвижимости», Положением о Департаменте управления имуществом Ивановской области, утвержденным постановлением Правительства Ивановской области от 08.02.2013 № 31-п, на основании обращения АО «Газпром газораспределение Иваново», являющегося правообладателем объекта недвижимости с кадастровым номером 37:20:000000:1237 от 16.08.2023 № ДЩ-10-09/2335:

1. Установить зону с особыми условиями использования территории в отношении объекта: Сооружение трубопроводного транспорта: «Технологическая сеть газопроводов, выстроенных в рамках программы догазификации в 2021 году, для газоснабжения потребителей с.Васильевское, с.Сергеево, деревень Бильдюхино, Высоково, Новая, Семейкино Шуйского района Ивановской области», кадастровый номер 37:20:000000:1237, местоположение: Российская Федерация, Ивановская область, Шуйский район, с. Васильевское улицы: Заречная, Глазкова, Северная, Первомайская, Советская, Дадукина, Балахнина, 1 Меньшиковская, 2 Восточная, с.Сергеево, д. Бильдюхино, д. Высоково, д. Новая, д. Семейкино ул. Восточная Шуйского района Ивановской области (далее – Объект).

2. Границы зоны с особыми условиями использования территории устанавливаются на основании описания местоположения границ зоны с особыми условиями использования территории Объекта, выполненного кадастровым инженером Мокеевой З.В. (прилагается).

3. На земельные участки в границах зоны с особыми условиями использования территории наложить ограничения (обременения), предусмотренные пунктами 14, 15, 16 Правил охраны газораспределительных сетей, утвержденных постановлением Правительства Российской Федерации от 20.11.2000 № 878.

4. Зона с особыми условиями использования территории устанавливается на период эксплуатации Объекта.

5. Обязанность акционерного общества «Газпром газораспределение Иваново» (ИНН 3730006498; ОГРН 1023700530611; КПП 370201001; место нахождения юридического лица: 153020, Ивановская область, г. Иваново, ул. Окуловой, 59), по возмещению убытков лицам, указанным в статье 57.1 Земельного кодекса Российской Федерации, наступает со дня внесения сведений о зоне с особыми условиями использования территории Объекта в Единый государственный реестр недвижимости.

6. Отделу земельной политики управления земельно-имущественных отношений Департамента управления имуществом Ивановской области:

- направить настоящее распоряжение в Администрацию Васильевского сельского поселения Шуйского муниципального района Ивановской области, Администрацию Остаповского сельского поселения Шуйского муниципального района Ивановской области, Администрацию Семейкинского сельского поселения Шуйского муниципального района Ивановской области, в срок не позднее пяти рабочих дней с даты подписания настоящего распоряжения;

- обеспечить официальное опубликование в официальном сетевом издании «Ивановская газета - сайт» настоящего распоряжения в течение 10 дней с даты подписания настоящего распоряжения;

- направить настоящее распоряжение в Управление Федеральной службы государственной регистрации, кадастра и картографии по Ивановской области в срок не позднее пяти рабочих дней с даты подписания настоящего распоряжения.

7. Настоящее распоряжение вступает в силу с даты официального опубликования.

Начальник Департамента  
управления имуществом  
Ивановской области

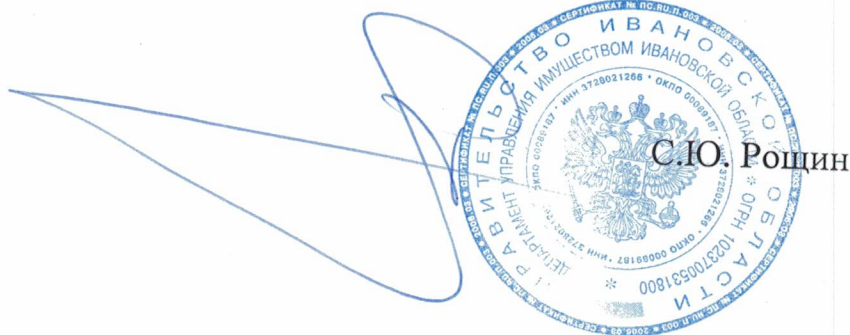

## ОПИСАНИЕ МЕСТОПОЛОЖЕНИЯ ГРАНИЦ

Охранная зона объекта газоснабжения «Сооружение трубопроводного транспорта: «Технологическая сеть газопроводов, выстроенных в рамках программы догазификации в 2021 году, для газоснабжения потребителей с.Васильевское, с.Сергеево, деревень Бильдюхино, Высоково, Новая, Семейкино Шуйского района Ивановской области»»

(наименование объекта, местоположение границ которого описано (далее - объект))

## Раздел 1

| Сведения об объекте |  |  |
|---------------------|--|--|
| № п/п               | Характеристики объекта   | Описание характеристик   |
| 1                   | 2  | 3  |
| 1                   | Местоположение объекта   | Ивановская область, Шуйский район, с.Васильевское улицы: Заречная, Глазкова, Северная, Первомайская, Советская, Дадюкина, Балахнина, 1 Меньшиковская, 2 Восточная, с.Сергеево, д.Бильдюхино, д.Высоково, д.Новая, д.Семейкино ул.Восточная Шуйского района Ивановской области  |
| 2                   | Площадь объекта +/- величина погрешности определения площади (Р+/- Дельта Р) | 1847 кв.м ± 9 кв.м   |
| 3                   | Иные характеристики объекта  | Ограничения использования объектов недвижимости предусмотрены Постановлением Правительства РФ от 20 ноября 2000 г. N 878 "Об утверждении Правил охраны газораспределительных сетей". На земельные участки, входящие в охранные зоны газораспределительных сетей, в целях предупреждения их повреждения или нарушения условий их нормальной эксплуатации налагаются ограничения (обременения), которыми запрещается лицам, указанным в пункте 2 Постановления от 20.11.2000г. №878: а) строить объекты жилищно-гражданского и производственного назначения; б) сносить и реконструировать мосты, коллекторы, автомобильные и железные дороги с расположенными на них газораспределительными сетями без предварительного выноса этих газопроводов по согласованию с эксплуатационными организациями; в) разрушать берегоукрепительные сооружения, водопрпускные устройства, земляные и иные сооружения, предохраняющие газораспределительные сети от разрушений; г) перемещать, повреждать, засыпать и уничтожать опознавательные знаки, контрольно-измерительные пункты и другие устройства газораспределительных сетей; д) устраивать свалки и склады, разливать растворы кислот, солей, щелочей и других химически активных веществ; е) огораживать и перегораживать охранные зоны, препятствовать доступу персонала эксплуатационных организаций к газораспределительным сетям, проведению обслуживания и устранению повреждений газораспределительных сетей; ж) разводить огонь и размещать источники огня; з) рыть погреба, копать и обрабатывать почву сельскохозяйственными и мелиоративными орудиями и механизмами на глубину более 0,3 метра; подземных колодцев, включать или отключать электроснабжение средств связи, освещения и систем телемеханики; к) |



|  |  |   |
|--|--|---|
|  |  | <p>набрасывать, приставлять и привязывать к опорам и надземным газопроводам, ограждениям и зданиям газораспределительных сетей посторонние предметы, лестницы, влезать на них; л) самовольно подключаться к газораспределительным сетям., Ограничения использования объектов недвижимости предусмотрены Постановлением Правительства РФ от 20 ноября 2000 г. N 878 "Об утверждении Правил охраны газораспределительных сетей". На земельные участки, входящие в охранные зоны газораспределительных сетей, в целях предупреждения их повреждения или нарушения условий их нормальной эксплуатации налагаются ограничения (обременения), которыми запрещается лицам, указанным в пункте 2 Постановления от 20.11.2000г. №878: а) строить объекты жилищно-гражданского и производственного назначения; б) сносить и реконструировать мосты, коллекторы, автомобильные и железные дороги с расположенными на них газораспределительными сетями без предварительного выноса этих газопроводов по согласованию с эксплуатационными организациями; в) разрушать берегоукрепительные сооружения, водопропускные устройства, земляные и иные сооружения, предохраняющие газораспределительные сети от разрушений; г) перемещать, повреждать, засыпать и уничтожать опознавательные знаки, контрольно-измерительные пункты и другие устройства газораспределительных сетей; д) устраивать свалки и склады, разливать растворы кислот, солей, щелочей и других химически активных веществ; е) огораживать и перегораживать охранные зоны, препятствовать доступу персонала эксплуатационных организаций к газораспределительным сетям, проведению обслуживания и устранению повреждений газораспределительных сетей; ж) разводить огонь и размещать источники огня; з) рыть погреба, копать и обрабатывать почву сельскохозяйственными и мелиоративными орудиями и механизмами на глубину более 0,3 метра; подземных колодцев, включать или отключать электроснабжение средств связи, освещения и систем телемеханики; к) набрасывать, приставлять и привязывать к опорам и надземным газопроводам, ограждениям и зданиям газораспределительных сетей посторонние предметы, лестницы, влезать на них; л) самовольно подключаться к газораспределительным сетям.</p> |
|--|--|---|

## Раздел 2

| Сведения о местоположении границ объекта        |               |            |   |  |   |
|---|---------------|------------|---|--|---|
| 1. Система координат <u>МСК-37 зона 2</u>       |               |            |   |  |   |
| 2. Сведения о характерных точках границ объекта |               |            |   |  |   |
| Обозначение<br>характерных<br>точек границ      | Координаты, м |            | Метод определения<br>координат<br>характерной точки | Средняя<br>квадратическая<br>погрешность<br>положения<br>характерной точки<br>( $M_t$ ), м | Описание<br>обозначения<br>точки на<br>местности (при<br>наличии) |
|   | X             | Y          |   |  |   |
| 1   | 2             | 3          | 4   | 5  | 6   |
| Зона1(1)  | –             | –          | –   | –  | –   |
| 1   | 298427.62     | 2256665.22 | Аналитический метод                                 | 0.10   | –   |
| 2   | 298430.98     | 2256663.05 | Аналитический метод                                 | 0.10   | –   |
| 3   | 298424.15     | 2256652.48 | Аналитический метод                                 | 0.10   | –   |
| 4   | 298383.45     | 2256671.92 | Аналитический метод                                 | 0.10   | –   |
| 5   | 298349.02     | 2256693.95 | Аналитический метод                                 | 0.10   | –   |
| 6   | 298351.18     | 2256697.32 | Аналитический метод                                 | 0.10   | –   |
| 7   | 298385.40     | 2256675.42 | Аналитический метод                                 | 0.10   | –   |
| 8   | 298422.70     | 2256657.61 | Аналитический метод                                 | 0.10   | –   |
| 1   | 298427.62     | 2256665.22 | Аналитический метод                                 | 0.10   | –   |
| Зона1(2)  | –             | –          | –   | –  | –   |
| 9   | 297436.04     | 2257320.77 | Аналитический метод                                 | 0.10   | –   |
| 10  | 297407.50     | 2257321.89 | Аналитический метод                                 | 0.10   | –   |
| 11  | 297407.65     | 2257325.88 | Аналитический метод                                 | 0.10   | –   |
| 12  | 297436.20     | 2257324.77 | Аналитический метод                                 | 0.10   | –   |
| 9   | 297436.04     | 2257320.77 | Аналитический метод                                 | 0.10   | –   |
| Зона1(3)  | –             | –          | –   | –  | –   |
| 13  | 297412.51     | 2257124.12 | Аналитический метод                                 | 0.10   | –   |
| 14  | 297417.71     | 2257123.08 | Аналитический метод                                 | 0.10   | –   |
| 15  | 297433.54     | 2257116.54 | Аналитический метод                                 | 0.10   | –   |
| 16  | 297441.96     | 2257117.80 | Аналитический метод                                 | 0.10   | –   |
| 17  | 297441.36     | 2257121.76 | Аналитический метод                                 | 0.10   | –   |
| 18  | 297434.05     | 2257120.66 | Аналитический метод                                 | 0.10   | –   |
| 19  | 297418.88     | 2257126.92 | Аналитический метод                                 | 0.10   | –   |
| 20  | 297413.32     | 2257128.04 | Аналитический метод                                 | 0.10   | –   |
| 13  | 297412.51     | 2257124.12 | Аналитический метод                                 | 0.10   | –   |
| Зона1(4)  | –             | –          | –   | –  | –   |
| 21  | 297443.51     | 2256948.26 | Аналитический метод                                 | 0.10   | –   |
| 22  | 297413.04     | 2256946.20 | Аналитический метод                                 | 0.10   | –   |
| 23  | 297412.77     | 2256950.20 | Аналитический метод                                 | 0.10   | –   |
| 24  | 297443.24     | 2256952.25 | Аналитический метод                                 | 0.10   | –   |
| 21  | 297443.51     | 2256948.26 | Аналитический метод                                 | 0.10   | –   |
| Зона1(5)  | –             | –          | –   | –  | –   |
| 25  | 297402.97     | 2256638.20 | Аналитический метод                                 | 0.10   | –   |
| 26  | 297386.60     | 2256638.65 | Аналитический метод                                 | 0.10   | –   |
| 27  | 297386.72     | 2256642.65 | Аналитический метод                                 | 0.10   | –   |
| 28  | 297403.09     | 2256642.20 | Аналитический метод                                 | 0.10   | –   |
| 25  | 297402.97     | 2256638.20 | Аналитический метод                                 | 0.10   | –   |
| Зона1(6)  | –             | –          | –   | –  | –   |
| 29  | 297330.03     | 2256399.62 | Аналитический метод                                 | 0.10   | –   |
| 30  | 297313.90     | 2256405.97 | Аналитический метод                                 | 0.10   | –   |
| 31  | 297315.35     | 2256409.70 | Аналитический метод                                 | 0.10   | –   |
| 32  | 297331.48     | 2256403.34 | Аналитический метод                                 | 0.10   | –   |
| 29  | 297330.03     | 2256399.62 | Аналитический метод                                 | 0.10   | –   |
| Зона1(7)  | –             | –          | –   | –  | –   |
| 33  | 297097.56     | 2256965.22 | Аналитический метод                                 | 0.10   | –   |
| 34  | 297099.52     | 2256980.67 | Аналитический метод                                 | 0.10   | –   |
| 35  | 297095.55     | 2256981.17 | Аналитический метод                                 | 0.10   | –   |
| 36  | 297093.59     | 2256965.72 | Аналитический метод                                 | 0.10   | –   |
| 33  | 297097.56     | 2256965.22 | Аналитический метод                                 | 0.10   | –   |

|           |           |            |                     |      |   |
|-----------|-----------|------------|---------------------|------|---|
| Зона1(8)  | –         | –          | –                   | –    | – |
| 37        | 297225.83 | 2256947.10 | Аналитический метод | 0.10 | – |
| 38        | 297229.39 | 2256964.49 | Аналитический метод | 0.10 | – |
| 39        | 297225.47 | 2256965.29 | Аналитический метод | 0.10 | – |
| 40        | 297221.91 | 2256947.90 | Аналитический метод | 0.10 | – |
| 37        | 297225.83 | 2256947.10 | Аналитический метод | 0.10 | – |
| Зона1(9)  | –         | –          | –                   | –    | – |
| 41        | 297294.36 | 2256929.24 | Аналитический метод | 0.10 | – |
| 42        | 297295.69 | 2256940.87 | Аналитический метод | 0.10 | – |
| 43        | 297291.71 | 2256941.33 | Аналитический метод | 0.10 | – |
| 44        | 297290.38 | 2256929.70 | Аналитический метод | 0.10 | – |
| 41        | 297294.36 | 2256929.24 | Аналитический метод | 0.10 | – |
| Зона1(10) | –         | –          | –                   | –    | – |
| 45        | 297653.76 | 2256694.70 | Аналитический метод | 0.10 | – |
| 46        | 297653.32 | 2256698.68 | Аналитический метод | 0.10 | – |
| 47        | 297640.90 | 2256697.31 | Аналитический метод | 0.10 | – |
| 48        | 297641.34 | 2256693.34 | Аналитический метод | 0.10 | – |
| 45        | 297653.76 | 2256694.70 | Аналитический метод | 0.10 | – |
| Зона1(11) | –         | –          | –                   | –    | – |
| 49        | 297675.48 | 2256545.90 | Аналитический метод | 0.10 | – |
| 50        | 297659.45 | 2256546.12 | Аналитический метод | 0.10 | – |
| 51        | 297659.51 | 2256550.12 | Аналитический метод | 0.10 | – |
| 52        | 297675.54 | 2256549.90 | Аналитический метод | 0.10 | – |
| 49        | 297675.48 | 2256545.90 | Аналитический метод | 0.10 | – |
| Зона1(12) | –         | –          | –                   | –    | – |
| 53        | 297766.69 | 2257346.36 | Аналитический метод | 0.10 | – |
| 54        | 297755.77 | 2257346.27 | Аналитический метод | 0.10 | – |
| 55        | 297755.77 | 2257342.27 | Аналитический метод | 0.10 | – |
| 56        | 297766.70 | 2257342.36 | Аналитический метод | 0.10 | – |
| 53        | 297766.69 | 2257346.36 | Аналитический метод | 0.10 | – |
| Зона1(13) | –         | –          | –                   | –    | – |
| 57        | 298062.67 | 2256819.97 | Аналитический метод | 0.10 | – |
| 58        | 298058.91 | 2256821.34 | Аналитический метод | 0.10 | – |
| 59        | 298055.36 | 2256811.54 | Аналитический метод | 0.10 | – |
| 60        | 298059.12 | 2256810.18 | Аналитический метод | 0.10 | – |
| 57        | 298062.67 | 2256819.97 | Аналитический метод | 0.10 | – |
| Зона1(14) | –         | –          | –                   | –    | – |
| 61        | 298374.85 | 2257023.51 | Аналитический метод | 0.10 | – |
| 62        | 298364.40 | 2257032.86 | Аналитический метод | 0.10 | – |
| 63        | 298361.73 | 2257029.88 | Аналитический метод | 0.10 | – |
| 64        | 298372.19 | 2257020.53 | Аналитический метод | 0.10 | – |
| 61        | 298374.85 | 2257023.51 | Аналитический метод | 0.10 | – |
| Зона1(15) | –         | –          | –                   | –    | – |
| 65        | 283821.82 | 2236755.19 | Аналитический метод | 0.10 | – |
| 66        | 283814.81 | 2236756.43 | Аналитический метод | 0.10 | – |
| 67        | 283815.51 | 2236760.37 | Аналитический метод | 0.10 | – |
| 68        | 283822.51 | 2236759.13 | Аналитический метод | 0.10 | – |
| 65        | 283821.82 | 2236755.19 | Аналитический метод | 0.10 | – |
| Зона1(16) | –         | –          | –                   | –    | – |
| 69        | 283843.03 | 2236279.08 | Аналитический метод | 0.10 | – |
| 70        | 283842.54 | 2236283.05 | Аналитический метод | 0.10 | – |
| 71        | 283837.14 | 2236282.37 | Аналитический метод | 0.10 | – |
| 72        | 283837.63 | 2236278.40 | Аналитический метод | 0.10 | – |
| 69        | 283843.03 | 2236279.08 | Аналитический метод | 0.10 | – |
| Зона1(17) | –         | –          | –                   | –    | – |
| 73        | 279122.99 | 2241862.60 | Аналитический метод | 0.10 | – |
| 74        | 279134.14 | 2241879.12 | Аналитический метод | 0.10 | – |
| 75        | 279130.82 | 2241881.35 | Аналитический метод | 0.10 | – |
| 76        | 279119.67 | 2241864.83 | Аналитический метод | 0.10 | – |
| 73        | 279122.99 | 2241862.60 | Аналитический метод | 0.10 | – |
| Зона1(18) | –         | –          | –                   | –    | – |
| 77        | 278769.15 | 2241685.25 | Аналитический метод | 0.10 | – |
| 78        | 278761.73 | 2241686.87 | Аналитический метод | 0.10 | – |
| 79        | 278762.59 | 2241690.78 | Аналитический метод | 0.10 | – |
| 80        | 278770.00 | 2241689.15 | Аналитический метод | 0.10 | – |
| 77        | 278769.15 | 2241685.25 | Аналитический метод | 0.10 | – |
| Зона1(19) | –         | –          | –                   | –    | – |

|           |           |            |                     |      |   |
|-----------|-----------|------------|---------------------|------|---|
| 81        | 285759.69 | 2239226.18 | Аналитический метод | 0.10 | – |
| 82        | 285756.40 | 2239228.45 | Аналитический метод | 0.10 | – |
| 83        | 285752.25 | 2239222.47 | Аналитический метод | 0.10 | – |
| 84        | 285755.54 | 2239220.20 | Аналитический метод | 0.10 | – |
| 81        | 285759.69 | 2239226.18 | Аналитический метод | 0.10 | – |
| Зона1(20) | –         | –          | –                   | –    | – |
| 85        | 285788.96 | 2239207.33 | Аналитический метод | 0.10 | – |
| 86        | 285785.46 | 2239209.26 | Аналитический метод | 0.10 | – |
| 87        | 285781.41 | 2239201.95 | Аналитический метод | 0.10 | – |
| 88        | 285784.92 | 2239200.02 | Аналитический метод | 0.10 | – |
| 85        | 285788.96 | 2239207.33 | Аналитический метод | 0.10 | – |
| Зона1(21) | –         | –          | –                   | –    | – |
| 89        | 285902.79 | 2239124.60 | Аналитический метод | 0.10 | – |
| 90        | 285913.39 | 2239137.12 | Аналитический метод | 0.10 | – |
| 91        | 285910.33 | 2239139.71 | Аналитический метод | 0.10 | – |
| 92        | 285899.74 | 2239127.18 | Аналитический метод | 0.10 | – |
| 89        | 285902.79 | 2239124.60 | Аналитический метод | 0.10 | – |
| Зона1(22) | –         | –          | –                   | –    | – |
| 93        | 285999.86 | 2239080.87 | Аналитический метод | 0.10 | – |
| 94        | 286006.95 | 2239083.52 | Аналитический метод | 0.10 | – |
| 95        | 286005.55 | 2239087.26 | Аналитический метод | 0.10 | – |
| 96        | 285998.46 | 2239084.62 | Аналитический метод | 0.10 | – |
| 93        | 285999.86 | 2239080.87 | Аналитический метод | 0.10 | – |
| Зона1(23) | –         | –          | –                   | –    | – |
| 97        | 289542.64 | 2236289.75 | Аналитический метод | 0.10 | – |
| 98        | 289541.86 | 2236293.67 | Аналитический метод | 0.10 | – |
| 99        | 289535.75 | 2236292.46 | Аналитический метод | 0.10 | – |
| 100       | 289536.53 | 2236288.54 | Аналитический метод | 0.10 | – |
| 97        | 289542.64 | 2236289.75 | Аналитический метод | 0.10 | – |
| Зона1(24) | –         | –          | –                   | –    | – |
| 101       | 289548.56 | 2236270.30 | Аналитический метод | 0.10 | – |
| 102       | 289547.81 | 2236274.25 | Аналитический метод | 0.10 | – |
| 103       | 289539.80 | 2236272.69 | Аналитический метод | 0.10 | – |
| 104       | 289540.56 | 2236268.74 | Аналитический метод | 0.10 | – |
| 101       | 289548.56 | 2236270.30 | Аналитический метод | 0.10 | – |
| Зона1(25) | –         | –          | –                   | –    | – |
| 105       | 289604.78 | 2236095.56 | Аналитический метод | 0.10 | – |
| 106       | 289616.44 | 2236100.74 | Аналитический метод | 0.10 | – |
| 107       | 289614.82 | 2236104.39 | Аналитический метод | 0.10 | – |
| 108       | 289603.15 | 2236099.22 | Аналитический метод | 0.10 | – |
| 105       | 289604.78 | 2236095.56 | Аналитический метод | 0.10 | – |
| Зона1(26) | –         | –          | –                   | –    | – |
| 109       | 289613.47 | 2236076.03 | Аналитический метод | 0.10 | – |
| 110       | 289625.48 | 2236081.16 | Аналитический метод | 0.10 | – |
| 111       | 289623.91 | 2236084.84 | Аналитический метод | 0.10 | – |
| 112       | 289611.91 | 2236079.71 | Аналитический метод | 0.10 | – |
| 109       | 289613.47 | 2236076.03 | Аналитический метод | 0.10 | – |
| Зона1(27) | –         | –          | –                   | –    | – |
| 113       | 297153.76 | 2257106.12 | Аналитический метод | 0.10 | – |
| 114       | 297155.41 | 2257121.14 | Аналитический метод | 0.10 | – |
| 115       | 297151.44 | 2257121.58 | Аналитический метод | 0.10 | – |
| 116       | 297149.78 | 2257106.56 | Аналитический метод | 0.10 | – |
| 113       | 297153.76 | 2257106.12 | Аналитический метод | 0.10 | – |

3. Сведения о характерных точках части (частей) границы объекта

| Обозначение<br>характерных<br>точек части<br>границы | Координаты, м |   | Метод определения<br>координат<br>характерной точки | Средняя<br>квадратическая<br>погрешность<br>положения<br>характерной точки<br>(M <sub>i</sub> ), м | Описание<br>обозначения<br>точки на<br>местности (при<br>наличии) |
|--|---------------|---|---|--|---|
|  | X             | Y |   |  |   |
| 1  | 2             | 3 | 4   | 5  | 6   |
| –  | –             | – | –   | –  | –   |

| Текстовое описание местоположения границ объекта |          |                              |
|--|----------|------------------------------|
| Прохождение границы                              |          | Описание прохождения границы |
| от точки   | до точки |                              |
| 1  | 2        | 3                            |
| Зона1(1)   | –        | –                            |
| 1  | 2        | –                            |
| 2  | 3        | –                            |
| 3  | 4        | –                            |
| 4  | 5        | –                            |
| 5  | 6        | –                            |
| 6  | 7        | –                            |
| 7  | 8        | –                            |
| 8  | 1        | –                            |
| Зона1(2)   | –        | –                            |
| 9  | 10       | –                            |
| 10   | 11       | –                            |
| 11   | 12       | –                            |
| 12   | 9        | –                            |
| Зона1(3)   | –        | –                            |
| 13   | 14       | –                            |
| 14   | 15       | –                            |
| 15   | 16       | –                            |
| 16   | 17       | –                            |
| 17   | 18       | –                            |
| 18   | 19       | –                            |
| 19   | 20       | –                            |
| 20   | 13       | –                            |
| Зона1(4)   | –        | –                            |
| 21   | 22       | –                            |
| 22   | 23       | –                            |
| 23   | 24       | –                            |
| 24   | 21       | –                            |
| Зона1(5)   | –        | –                            |
| 25   | 26       | –                            |
| 26   | 27       | –                            |
| 27   | 28       | –                            |
| 28   | 25       | –                            |
| Зона1(6)   | –        | –                            |
| 29   | 30       | –                            |
| 30   | 31       | –                            |
| 31   | 32       | –                            |
| 32   | 29       | –                            |
| Зона1(7)   | –        | –                            |
| 33   | 34       | –                            |
| 34   | 35       | –                            |
| 35   | 36       | –                            |
| 36   | 33       | –                            |
| Зона1(8)   | –        | –                            |
| 37   | 38       | –                            |
| 38   | 39       | –                            |
| 39   | 40       | –                            |
| 40   | 37       | –                            |
| Зона1(9)   | –        | –                            |
| 41   | 42       | –                            |
| 42   | 43       | –                            |
| 43   | 44       | –                            |



|           |    |   |
|-----------|----|---|
| 44        | 41 | – |
| Зона1(10) | –  | – |
| 45        | 46 | – |
| 46        | 47 | – |
| 47        | 48 | – |
| 48        | 45 | – |
| Зона1(11) | –  | – |
| 49        | 50 | – |
| 50        | 51 | – |
| 51        | 52 | – |
| 52        | 49 | – |
| Зона1(12) | –  | – |
| 53        | 54 | – |
| 54        | 55 | – |
| 55        | 56 | – |
| 56        | 53 | – |
| Зона1(13) | –  | – |
| 57        | 58 | – |
| 58        | 59 | – |
| 59        | 60 | – |
| 60        | 57 | – |
| Зона1(14) | –  | – |
| 61        | 62 | – |
| 62        | 63 | – |
| 63        | 64 | – |
| 64        | 61 | – |
| Зона1(15) | –  | – |
| 65        | 66 | – |
| 66        | 67 | – |
| 67        | 68 | – |
| 68        | 65 | – |
| Зона1(16) | –  | – |
| 69        | 70 | – |
| 70        | 71 | – |
| 71        | 72 | – |
| 72        | 69 | – |
| Зона1(17) | –  | – |
| 73        | 74 | – |
| 74        | 75 | – |
| 75        | 76 | – |
| 76        | 73 | – |
| Зона1(18) | –  | – |
| 77        | 78 | – |
| 78        | 79 | – |
| 79        | 80 | – |
| 80        | 77 | – |
| Зона1(19) | –  | – |
| 81        | 82 | – |
| 82        | 83 | – |
| 83        | 84 | – |
| 84        | 81 | – |
| Зона1(20) | –  | – |
| 85        | 86 | – |
| 86        | 87 | – |
| 87        | 88 | – |
| 88        | 85 | – |
| Зона1(21) | –  | – |

|           |     |   |
|-----------|-----|---|
| 89        | 90  | – |
| 90        | 91  | – |
| 91        | 92  | – |
| 92        | 89  | – |
| Зона1(22) | –   | – |
| 93        | 94  | – |
| 94        | 95  | – |
| 95        | 96  | – |
| 96        | 93  | – |
| Зона1(23) | –   | – |
| 97        | 98  | – |
| 98        | 99  | – |
| 99        | 100 | – |
| 100       | 97  | – |
| Зона1(24) | –   | – |
| 101       | 102 | – |
| 102       | 103 | – |
| 103       | 104 | – |
| 104       | 101 | – |
| Зона1(25) | –   | – |
| 105       | 106 | – |
| 106       | 107 | – |
| 107       | 108 | – |
| 108       | 105 | – |
| Зона1(26) | –   | – |
| 109       | 110 | – |
| 110       | 111 | – |
| 111       | 112 | – |
| 112       | 109 | – |
| Зона1(27) | –   | – |
| 113       | 114 | – |
| 114       | 115 | – |
| 115       | 116 | – |
| 116       | 113 | – |

План границ объекта землеустройства



Масштаб 1:2000

Условные обозначения и знаки для оформления графической части карты плана

| Название условного знака                  | Изображение      | Название условного знака             | Изображение  |
|---|------------------|--------------------------------------|--------------|
| Граница земельного участка                |                  | Наличие кадастрового номера квартала | 37:20:030302 |
| Обозначение Границы кадастрового квартала |                  | Граница объекта землеустройства      |              |
| Кадастровый номер земельного участка      | 37:20:030302:636 |                                      |              |



*Мухоморова З. В.* (Мухоморова З. В.)

Дата 06.07.2023 г.

Место для оттиска печати лица, составившего карту (план) объекта землеустройства

План границ объекта землеустройства

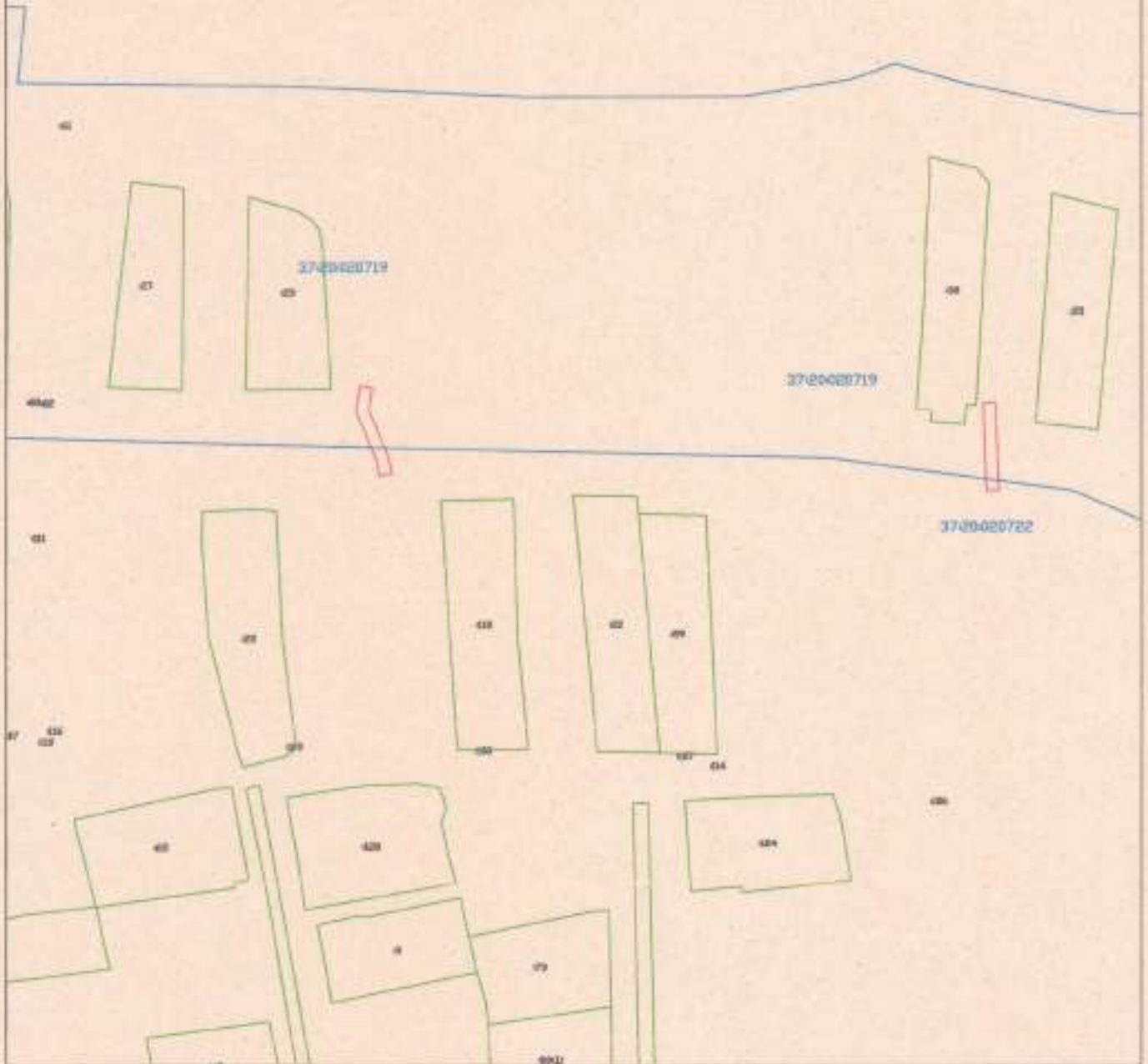

Масштаб 1:2000

Условные обозначения и знаки для оформления графической части карты плана

| Название условного знака                  | Изображение      | Название условного знака             | Изображение  |
|---|------------------|--------------------------------------|--------------|
| Граница земельного участка                |                  | Наличие кадастрового номера квартала | 37:20:030302 |
| Обозначение границы кадастрового квартала |                  | Граница объекта землеустройства      |              |
| Кадастровый номер земельного участка      | 37:20:030302:636 |                                      |              |



*[Signature]* (Мокенко З. В.)

Дата 06.07.2023 г.

Место для оттиска печати лица, составившего карту (план) объекта землеустройства



План границ объекта землеустройства



Масштаб 1:2000

Условные обозначения и знаки для оформления графической части карты плана

| Название условного знака                 | Изображение      | Название условного знака             | Изображение  |
|--|------------------|--------------------------------------|--------------|
| Границы земельного участка               |                  | Наличие кадастрового номера квартала | 37:20:030302 |
| Обозначение границ кадастрового квартала |                  | Граница объекта землеустройства      |              |
| Кадастровый номер земельного участка     | 37:20:030302:636 |                                      |              |

Подпись (Мозгова З. В.)

Дата 06.07.2023 г.

Место для оттиска печати лица, составившего карту (план) объекта землеустройства



План границ объекта землеустройства



Масштаб 1:2000

Условные обозначения и знаки для оформления графической части карты плана

| Название условного знака                  | Изображение      | Название условного знака             | Изображение  |
|---|------------------|--------------------------------------|--------------|
| Граница земельного участка                |                  | Надпись кадастрового номера квартала | 37:20:030302 |
| Обозначение границы кадастрового квартала |                  | Граница объекта землеустройства      |              |
| Кадастровый номер земельного участка      | 37:20:030302:636 |                                      |              |



*Михеева Э. В.* (Михеева Э. В.)

Дата 06 07 2023 г.

Место для оттиска печати лица, составившего карту (план) объекта землеустройства



План границ объекта землеустройства



Масштаб 1:2000

Условные обозначения и знаки для оформления графической части карты плана

| Название условного знака                  | Изображение      | Название условного знака             | Изображение  |
|---|------------------|--------------------------------------|--------------|
| Границы земельного участка                |                  | Надпись кадастрового номера квартала | 37:20:030302 |
| Обозначение границы кадастрового квартала |                  | Границы объекта землеустройства      |              |
| Кадастровый номер земельного участка      | 37:20:030302:636 |                                      |              |



*Москеева Э. В.* (Москеева Э. В.)

Дата 06.07.2023 г.

Место для оттиска печати лица, составившего карту (план) объекта землеустройства

План границ объекта землеустройства



Масштаб 1:2000

Условные обозначения и знаки для оформления графической части карты плана

| Название условного знака                  | Изображение      | Название условного знака             | Изображение  |
|---|------------------|--------------------------------------|--------------|
| Граница земельного участка                |                  | Надпись кадастрового номера квартала | 37:20:030302 |
| Обозначение границы кадастрового квартала |                  | Граница объекта землеустройства      |              |
| Кадастровый номер земельного участка      | 37:20:030302:636 |                                      |              |



*[Signature]* (Моисеева З. В.)

Дата 06.07.2023 г.

Место для оттиска печати лица, составившего карту (план) объекта землеустройства



План границ объекта землеустройства



Масштаб 1:2000

Условные обозначения и знаки для оформления графической части карты плана

| Название условного знака                 | Изображение      | Название условного знака             | Изображение  |
|--|------------------|--------------------------------------|--------------|
| Граница земельного участка               |                  | Наличие кадастрового номера квартала | 37:20:030302 |
| Обозначение границ кадастрового квартала |                  | Граница объекта землеустройства      |              |
| Кадастровый номер земельного участка     | 37:20:030302:636 |                                      |              |



*[Signature]* (Моисеева З. В.)

Дата 06.07.2023 г.

Место для оттиска печати лица, составившего карту (план) объекта землеустройства

План границ объекта землеустройства



Масштаб 1:2000

Условные обозначения и знаки для оформления графической части карты плана

| Название условного знака                  | Изображение      | Название условного знака            | Изображение  |
|---|------------------|-------------------------------------|--------------|
| Граница земельного участка                |                  | Наличие кадастрового номера квартал | 37:20:030302 |
| Обозначение границы кадастрового квартала |                  | Граница объекта землеустройства     |              |
| Кадастровый номер земельного участка      | 37:20:030302:636 |                                     |              |

Подпись

*[Handwritten signature]*

(Мощева Э. В.)

Дата

06.07.2023

г.

Место для оттиска печати лица, составившего карту (план) объекта землеустройства





# План границ объекта землеустройства

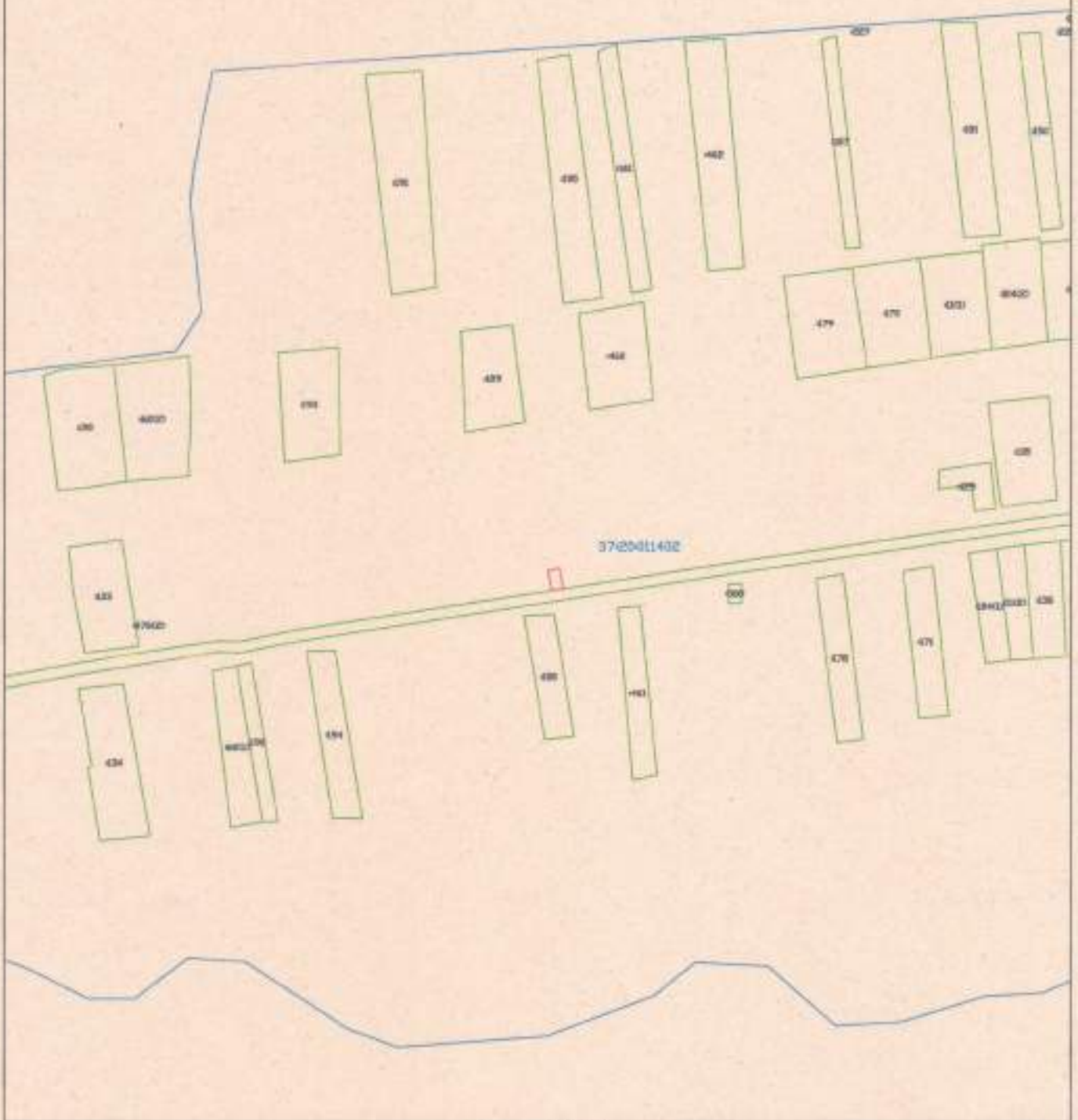

Масштаб 1:2000

Условные обозначения и знаки для оформления графической части карты плана

| Название условного знака               | Изображение      | Название условного знака             | Изображение  |
|--|------------------|--------------------------------------|--------------|
| Границы земельного участка             |                  | Надпись кадастрового номера квартала | 37:20:030302 |
| Условные границы кадастрового квартала |                  | Граница объекта землеустройства      |              |
| Кадастровый номер земельного участка   | 37:20:030302:636 |                                      |              |



Подпись: (Мусина Э. В.)

Дата: 06.07.2023 г.

Место для оттиска печати лица, составившего карту (план) объекта землеустройства

План границ объекта землеустройства

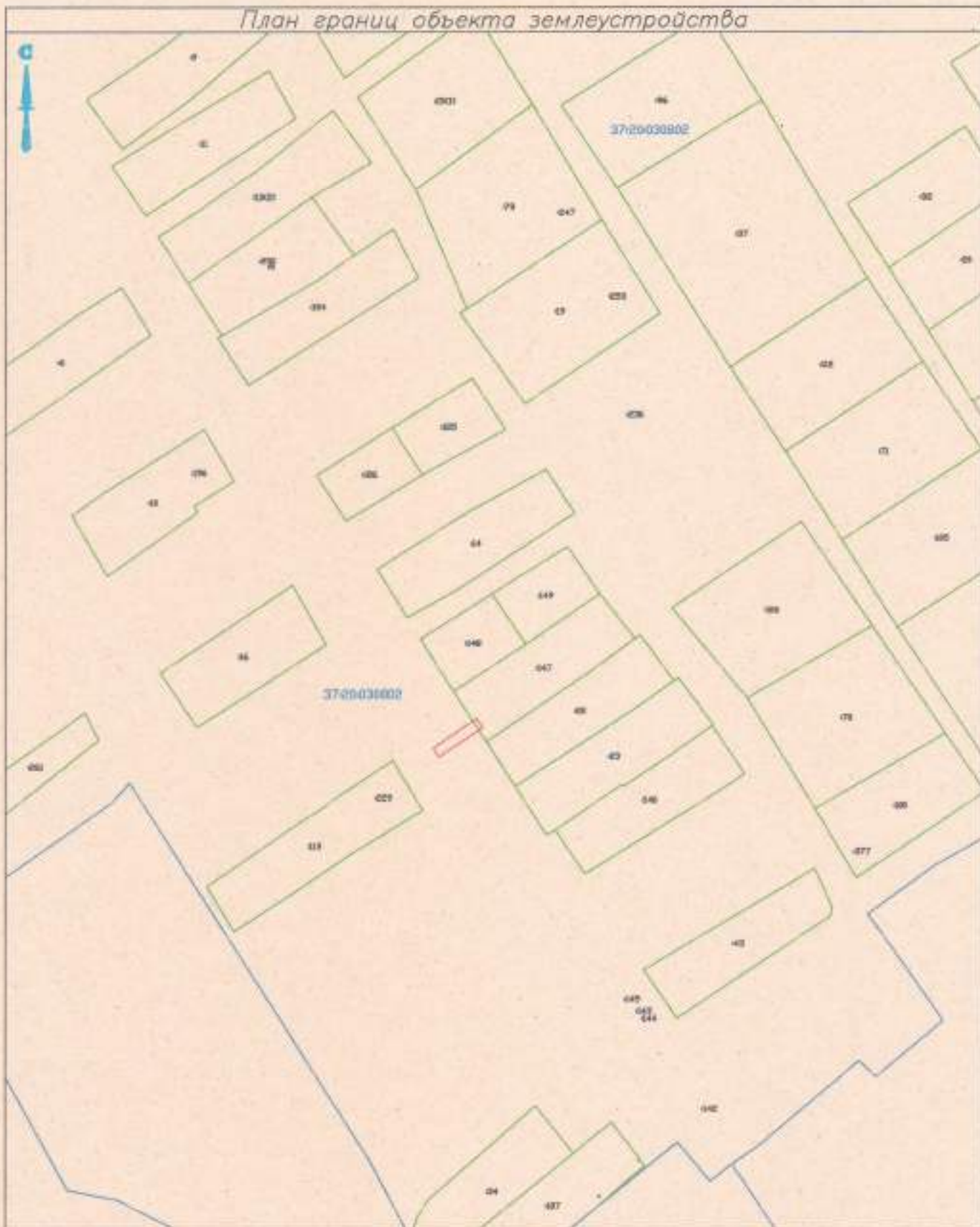

Масштаб 1:2000

Условные обозначения и знаки для оформления графической части карты плана

| Название условного знака                              | Изображение      | Название условного знака             | Изображение  |
|---|------------------|--------------------------------------|--------------|
| Граница земельного участка                            |                  | Надпись кадастрового номера квартала | 37:20:030302 |
| Синий штриховый рисунок границы кадастрового квартала |                  | Граница объекта землеустройства      |              |
| Кадастровый номер земельного участка                  | 37:20:030302:636 |                                      |              |



Подпись

*[Handwritten signature]*

(Мокеева З. В.)

Дата

06.07.2023

г.

Место для оттиска печати лица, составившего карту (план) объекта землеустройства



План границ объекта землеустройства



Масштаб 1:2000

Условные обозначения и знаки для оформления графической части карты плана

| Название условного знака                  | Изображение      | Название условного знака            | Изображение  |
|---|------------------|-------------------------------------|--------------|
| Граница земельного участка                |                  | Надпись кадастрового номера участка | 37:20:030302 |
| Обозначение границы кадастрового квартала |                  | Граница объекта землеустройства     |              |
| Кадастровый номер земельного участка      | 37:20:030301:636 |                                     |              |



*Мосу* (Моисеева З. В.)

Дата 06.07.2023 г.

Место для отписки печати лица, составившего карту (план) объекта землеустройства

План границ объекта землеустройства

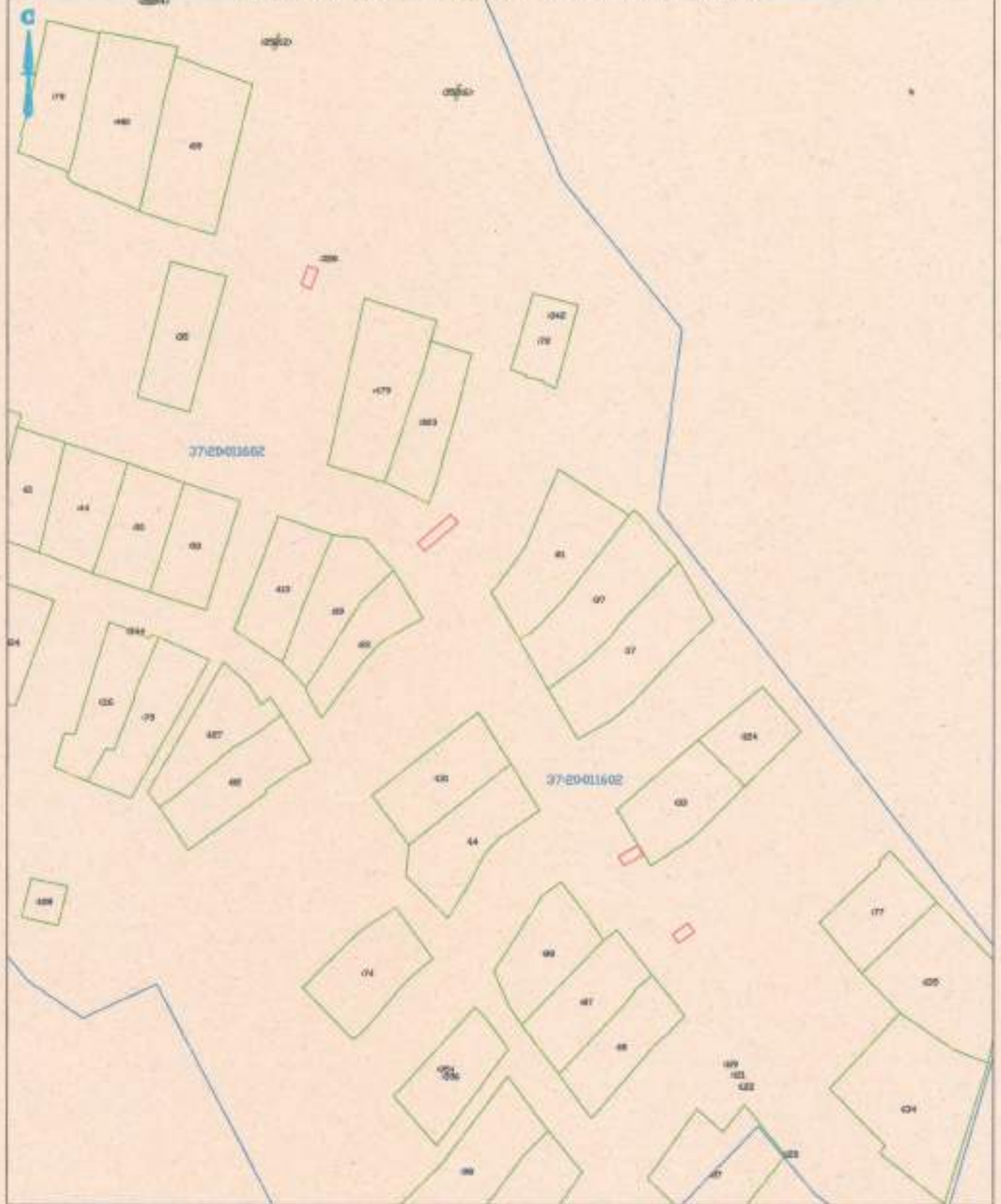

Масштаб 1:2000

Условные обозначения и знаки для оформления графической части карты плана

| Название условного знака                  | Изображение      | Название условного знака             | Изображение  |
|---|------------------|--------------------------------------|--------------|
| Граница земельного участка                |                  | Надпись кадастрового номера квартала | 37:20:030302 |
| Обозначение границы кадастрового квартала |                  | Граница объекта землеустройства      |              |
| Кадастровый номер земельного участка      | 37:20:030302:636 |                                      |              |



Подпись: (Мощина З. В.)

Дата: 06 07 2025 г.

Место для оттиска печати лица, составившего карту (план) объекта землеустройства



План границ объекта землеустройства

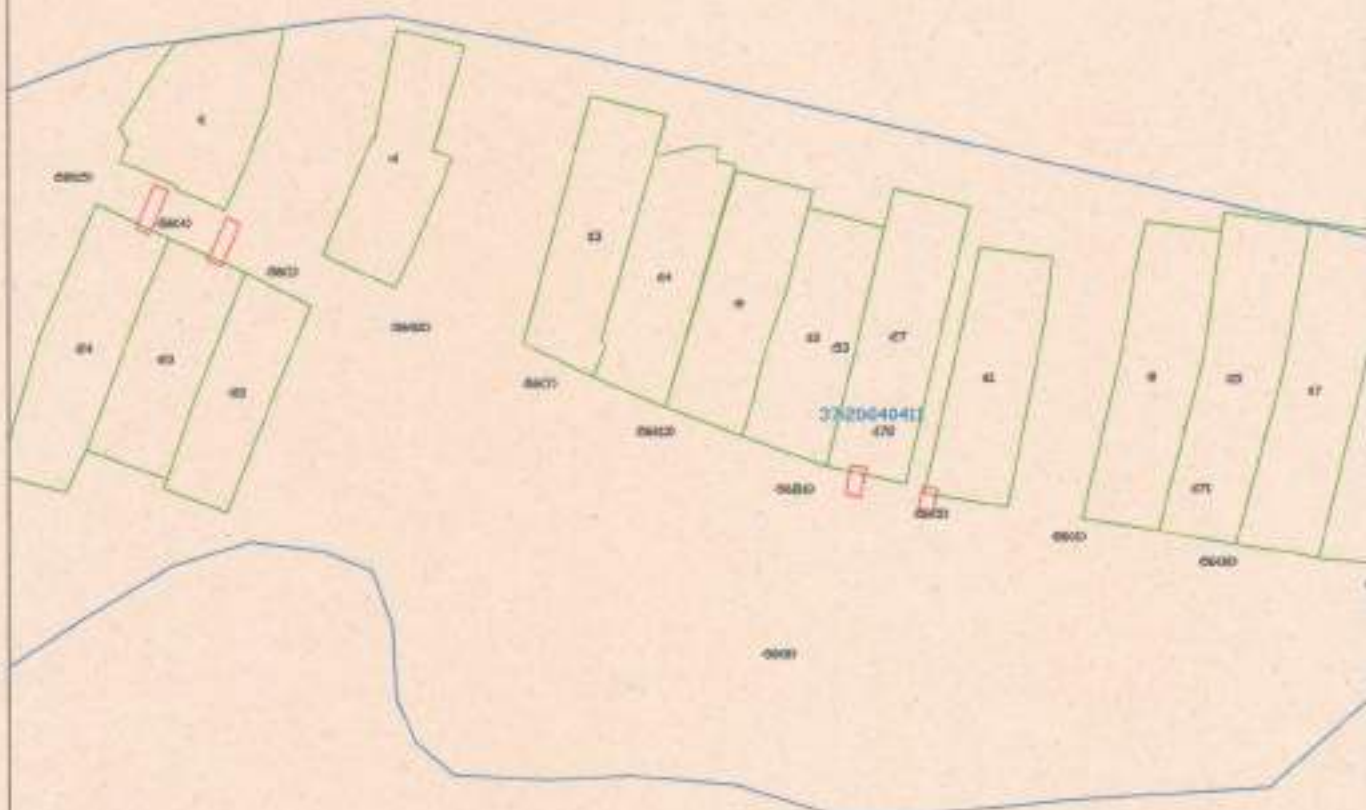

Масштаб 1:2000

Условные обозначения и знаки для оформления графической части карты плана

| Название условного знака                  | Изображение      | Название условного знака            | Изображение  |
|---|------------------|-------------------------------------|--------------|
| Граница земельного участка                |                  | Надпись кадастрового номера участка | 37:20:030302 |
| Обозначение границы кадастрового квартала |                  | Граница объекта землеустройства     |              |
| Кадастровый номер земельного участка      | 37:20:030302:636 |                                     |              |



Подпись

*Молчанова Э. В.* (Молчанова Э. В.)

Дата

06.07.2023

Место для оттиска печати лица, составившего карту (план) объекта землеустройства