



ДЕПАРТАМЕНТ УПРАВЛЕНИЯ ИМУЩЕСТВОМ ИВАНОВСКОЙ ОБЛАСТИ

РАСПОРЯЖЕНИЕ

от 20.09.2023

№ 243

г. Иваново

Об установлении зоны с особыми условиями использования территории

В соответствии со статьями 57.1, 106 Земельного кодекса Российской Федерации, статьей 28 Федерального закона от 31.03.1999 № 69-ФЗ «О газоснабжении в Российской Федерации», статьей 32 Федерального закона от 13.07.2015 № 218-ФЗ «О государственной регистрации недвижимости», Положением о Департаменте управления имуществом Ивановской области, утвержденным постановлением Правительства Ивановской области от 08.02.2013 № 31-п, на основании обращения АО «Газпром газораспределение Иваново», являющегося правообладателем объекта недвижимости с кадастровым номером 37:28:000000:2330 от 24.07.2023 № ДЩ-10-09/2117:

1. Установить зону с особыми условиями использования территории в отношении объекта: Сооружение трубопроводного транспорта: «Технологическая сеть газопроводов для газоснабжения потребителей Центральной части города Шуя Шуйского муниципального района Ивановской области», кадастровый номер 37:28:000000:2330, адрес: Российская Федерация, Ивановская область, Шуйский район, г. Шуя, улицы: Фабричная, 1 Пушкинская, 4 Мичуринская, Пугачева, Ленина, Маяковского, Михаила Заботина, 1 Дубковская, 2 Дубковская, Дуниловская, 3 Марковская, Вихрева, 1 Яскинская, 2 Яскинская, 4 Яскинская, 1 Московская, 4 Марковская, 5 Северная, Советская Проходной двор, 6 Мельничная, пер. 2 Ярославский, пер. 1 Фрунзе (далее – Объект).

2. Границы зоны с особыми условиями использования территории устанавливаются на основании описания местоположения границ зоны с особыми условиями использования территории Объекта, выполненного кадастровым инженером Мокеевой З.В. (прилагается).

3. На земельные участки в границах зоны с особыми условиями использования территории наложить ограничения (обременения), предусмотренные пунктами 14, 15, 16 Правил охраны газораспределительных сетей, утвержденных постановлением Правительства Российской Федерации от 20.11.2000 № 878.

4. Зона с особыми условиями использования территории устанавливается на период эксплуатации Объекта.

5. Обязанность акционерного общества «Газпром газораспределение Иваново» (ИНН 3730006498; ОГРН 1023700530611; КПП 370201001; место нахождения юридического лица: 153020, Ивановская область, г. Иваново, ул. Окуловой, 59), по возмещению убытков лицам, указанным в статье 57.1 Земельного кодекса Российской Федерации, наступает со дня внесения сведений о зоне с особыми условиями использования территории Объекта в Единый государственный реестр недвижимости.

6. Отделу земельной политики управления земельно-имущественных отношений Департамента управления имуществом Ивановской области:

- направить настоящее распоряжение в Администрацию городского округа Шуя Ивановской области в срок не позднее пяти рабочих дней с даты подписания настоящего распоряжения;

- обеспечить официальное опубликование в официальном сетевом издании «Ивановская газета - сайт» настоящего распоряжения в течение 10 дней с даты подписания настоящего распоряжения;

- направить настоящее распоряжение в Управление Федеральной службы государственной регистрации, кадастра и картографии по Ивановской области в срок не позднее пяти рабочих дней с даты подписания настоящего распоряжения.

7. Настоящее распоряжение вступает в силу с даты официального опубликования.

Начальник Департамента
управления имуществом
Ивановской области



С.Ю. Рошин

ОПИСАНИЕ МЕСТОПОЛОЖЕНИЯ ГРАНИЦ

Охранная зона объекта газоснабжения «Сооружение трубопроводного транспорта: «Технологическая сеть газопроводов для газоснабжения потребителей Центральной части города Шуя Шуйского муниципального района Ивановской области»

(наименование объекта, местоположение границ которого описано (далее - объект))

Раздел 1

Сведения об объекте		
№ п/п	Характеристики объекта	Описание характеристик
1	2	3
1	Местоположение объекта	Ивановская область, Шуйский район, г. Шуя
2	Площадь объекта +/- величина погрешности определения площади (Р+/- Дельта Р)	1709 кв.м ± 8 кв.м
3	Иные характеристики объекта	<p>Ограничения использования объектов недвижимости предусмотрены Постановлением Правительства РФ от 20 ноября 2000 г. N 878 "Об утверждении Правил охраны газораспределительных сетей". На земельные участки, входящие в охранные зоны газораспределительных сетей, в целях предупреждения их повреждения или нарушения условий их нормальной эксплуатации налагаются ограничения (обременения), которыми запрещается лицам, указанным в пункте 2 Постановления от 20.11.2000г. №878: а) строить объекты жилищно-гражданского и производственного назначения; б) сносить и реконструировать мосты, коллекторы, автомобильные и железные дороги с расположенными на них газораспределительными сетями без предварительного выноса этих газопроводов по согласованию с эксплуатационными организациями; в) разрушать берегоукрепительные сооружения, водопропускные устройства, земляные и иные сооружения, предохраняющие газораспределительные сети от разрушений; г) перемещать, повреждать, засыпать и уничтожать опознавательные знаки, контрольно-измерительные пункты и другие устройства газораспределительных сетей; д) устраивать свалки и склады, разливать растворы кислот, солей, щелочей и других химически активных веществ; е) огораживать и перегораживать охранные зоны, препятствовать доступу персонала эксплуатационных организаций к газораспределительным сетям, проведению обслуживания и устранению повреждений газораспределительных сетей; ж) разводить огонь и размещать источники огня; з) рыть погреба, копать и обрабатывать почву сельскохозяйственными и мелиоративными орудиями и механизмами на глубину более 0,3 метра; подземных колодцев, включать или отключать электроснабжение средств связи, освещения и систем телемеханики; к) набрасывать, приставлять и привязывать к опорам и надземным газопроводам, ограждениям и зданиям газораспределительных сетей посторонние предметы, лестницы, влезать на них; л) самовольно подключаться к газораспределительным сетям.,</p> <p>Ограничения использования объектов недвижимости</p>

		<p>предусмотрены Постановлением Правительства РФ от 20 ноября 2000 г. N 878 "Об утверждении Правил охраны газораспределительных сетей". На земельные участки, входящие в охранные зоны газораспределительных сетей, в целях предупреждения их повреждения или нарушения условий их нормальной эксплуатации налагаются ограничения (обременения), которыми запрещается лицам, указанным в пункте 2 Постановления от 20.11.2000г. №878: а) строить объекты жилищно-гражданского и производственного назначения; б) сносить и реконструировать мосты, коллекторы, автомобильные и железные дороги с расположенными на них газораспределительными сетями без предварительного выноса этих газопроводов по согласованию с эксплуатационными организациями; в) разрушать берегоукрепительные сооружения, водопропускные устройства, земляные и иные сооружения, предохраняющие газораспределительные сети от разрушений; г) перемещать, повреждать, засыпать и уничтожать опознавательные знаки, контрольно-измерительные пункты и другие устройства газораспределительных сетей; д) устраивать свалки и склады, разливать растворы кислот, солей, щелочей и других химически активных веществ; е) огораживать и перегораживать охранные зоны, препятствовать доступу персонала эксплуатационных организаций к газораспределительным сетям, проведению обслуживания и устранению повреждений газораспределительных сетей; ж) разводить огонь и размещать источники огня; з) рыть погребов, копать и обрабатывать почву сельскохозяйственными и мелиоративными орудиями и механизмами на глубину более 0,3 метра; подземных колодцев, включать или отключать электроснабжение средств связи, освещения и систем телемеханики; к) набрасывать, приставлять и привязывать к опорам и надземным газопроводам, ограждениям и зданиям газораспределительных сетей посторонние предметы, лестницы, влезать на них; л) самовольно подключаться к газораспределительным сетям.</p>
--	--	---

Раздел 2

Сведения о местоположении границ объекта					
1. Система координат <u>МСК-37 зона 2</u>					
2. Сведения о характерных точках границ объекта					
Обозначение характерных точек границ	Координаты, м		Метод определения координат характерной точки	Средняя квадратическая погрешность положения характерной точки (M _t), м	Описание обозначения точки на местности (при наличии)
	X	Y			
1	2	3	4	5	6
Зона1(1)	–	–	–	–	–
1	287451.81	2237996.75	Аналитический метод	0.10	–
2	287455.79	2237996.31	Аналитический метод	0.10	–
3	287458.06	2238016.67	Аналитический метод	0.10	–
4	287454.09	2238017.11	Аналитический метод	0.10	–
1	287451.81	2237996.75	Аналитический метод	0.10	–
Зона1(2)	–	–	–	–	–
5	290013.64	2240898.94	Аналитический метод	0.10	–
6	290009.67	2240899.38	Аналитический метод	0.10	–
7	290011.54	2240918.37	Аналитический метод	0.10	–
8	290015.51	2240917.93	Аналитический метод	0.10	–
5	290013.64	2240898.94	Аналитический метод	0.10	–
Зона1(3)	–	–	–	–	–
9	291365.23	2237846.68	Аналитический метод	0.10	–
10	291370.80	2237854.98	Аналитический метод	0.10	–
11	291367.47	2237857.21	Аналитический метод	0.10	–
12	291361.90	2237848.91	Аналитический метод	0.10	–
9	291365.23	2237846.68	Аналитический метод	0.10	–
Зона1(4)	–	–	–	–	–
13	287515.91	2237170.92	Аналитический метод	0.10	–
14	287514.67	2237167.12	Аналитический метод	0.10	–
15	287526.09	2237163.40	Аналитический метод	0.10	–
16	287527.33	2237167.20	Аналитический метод	0.10	–
13	287515.91	2237170.92	Аналитический метод	0.10	–
Зона1(5)	–	–	–	–	–
17	288390.16	2236687.40	Аналитический метод	0.10	–
18	288389.72	2236683.43	Аналитический метод	0.10	–
19	288400.15	2236682.27	Аналитический метод	0.10	–
20	288400.60	2236686.24	Аналитический метод	0.10	–
17	288390.16	2236687.40	Аналитический метод	0.10	–
Зона1(6)	–	–	–	–	–
21	289185.07	2240658.47	Аналитический метод	0.10	–
22	289181.19	2240659.41	Аналитический метод	0.10	–
23	289181.48	2240660.63	Аналитический метод	0.10	–
24	289178.32	2240661.27	Аналитический метод	0.10	–
25	289179.11	2240665.19	Аналитический метод	0.10	–
26	289186.35	2240663.72	Аналитический метод	0.10	–
21	289185.07	2240658.47	Аналитический метод	0.10	–
Зона1(7)	–	–	–	–	–
27	286969.18	2237363.53	Аналитический метод	0.10	–
28	286964.26	2237370.43	Аналитический метод	0.10	–
29	286961.00	2237368.10	Аналитический метод	0.10	–
30	286965.92	2237361.20	Аналитический метод	0.10	–
27	286969.18	2237363.53	Аналитический метод	0.10	–
Зона1(8)	–	–	–	–	–
31	289403.32	2240815.61	Аналитический метод	0.10	–
32	289400.45	2240812.82	Аналитический метод	0.10	–
33	289392.00	2240821.55	Аналитический метод	0.10	–
34	289394.88	2240824.33	Аналитический метод	0.10	–
31	289403.32	2240815.61	Аналитический метод	0.10	–

Зона1(9)	–	–	–	–	–
35	289789.49	2236747.16	Аналитический метод	0.10	–
36	289784.32	2236746.32	Аналитический метод	0.10	–
37	289786.37	2236739.38	Аналитический метод	0.10	–
38	289790.20	2236740.51	Аналитический метод	0.10	–
39	289789.44	2236743.10	Аналитический метод	0.10	–
40	289790.11	2236743.21	Аналитический метод	0.10	–
35	289789.49	2236747.16	Аналитический метод	0.10	–
Зона1(10)	–	–	–	–	–
41	289879.36	2240902.72	Аналитический метод	0.10	–
42	289881.62	2240908.27	Аналитический метод	0.10	–
43	289881.62	2240921.01	Аналитический метод	0.10	–
44	289877.62	2240921.01	Аналитический метод	0.10	–
45	289877.62	2240909.06	Аналитический метод	0.10	–
46	289875.65	2240904.23	Аналитический метод	0.10	–
41	289879.36	2240902.72	Аналитический метод	0.10	–
Зона1(11)	–	–	–	–	–
47	289797.92	2240826.99	Аналитический метод	0.10	–
48	289798.09	2240834.31	Аналитический метод	0.10	–
49	289794.09	2240834.41	Аналитический метод	0.10	–
50	289793.92	2240827.09	Аналитический метод	0.10	–
47	289797.92	2240826.99	Аналитический метод	0.10	–
Зона1(12)	–	–	–	–	–
51	289243.70	2242232.59	Аналитический метод	0.10	–
52	289248.37	2242247.73	Аналитический метод	0.10	–
53	289244.54	2242248.91	Аналитический метод	0.10	–
54	289239.88	2242233.77	Аналитический метод	0.10	–
51	289243.70	2242232.59	Аналитический метод	0.10	–
Зона1(13)	–	–	–	–	–
55	288452.52	2239948.91	Аналитический метод	0.10	–
56	288453.43	2239953.23	Аналитический метод	0.10	–
57	288458.93	2239952.06	Аналитический метод	0.10	–
58	288459.75	2239955.98	Аналитический метод	0.10	–
59	288450.34	2239957.97	Аналитический метод	0.10	–
60	288448.60	2239949.74	Аналитический метод	0.10	–
55	288452.52	2239948.91	Аналитический метод	0.10	–
Зона1(14)	–	–	–	–	–
61	288737.20	2242456.78	Аналитический метод	0.10	–
62	288736.24	2242485.19	Аналитический метод	0.10	–
63	288732.25	2242485.06	Аналитический метод	0.10	–
64	288733.20	2242456.65	Аналитический метод	0.10	–
61	288737.20	2242456.78	Аналитический метод	0.10	–
Зона1(15)	–	–	–	–	–
65	289011.08	2239592.81	Аналитический метод	0.10	–
66	289013.02	2239602.61	Аналитический метод	0.10	–
67	289009.10	2239603.39	Аналитический метод	0.10	–
68	289007.15	2239593.59	Аналитический метод	0.10	–
65	289011.08	2239592.81	Аналитический метод	0.10	–
Зона1(16)	–	–	–	–	–
69	288936.67	2242226.34	Аналитический метод	0.10	–
70	288921.19	2242227.26	Аналитический метод	0.10	–
71	288921.43	2242231.26	Аналитический метод	0.10	–
72	288936.91	2242230.34	Аналитический метод	0.10	–
69	288936.67	2242226.34	Аналитический метод	0.10	–
Зона1(17)	–	–	–	–	–
73	288379.05	2238090.89	Аналитический метод	0.10	–
74	288377.39	2238098.73	Аналитический метод	0.10	–
75	288373.48	2238097.90	Аналитический метод	0.10	–
76	288375.14	2238090.06	Аналитический метод	0.10	–
73	288379.05	2238090.89	Аналитический метод	0.10	–
Зона1(18)	–	–	–	–	–
77	288431.86	2242114.45	Аналитический метод	0.10	–
78	288426.88	2242126.49	Аналитический метод	0.10	–
79	288423.18	2242124.96	Аналитический метод	0.10	–
80	288428.16	2242112.92	Аналитический метод	0.10	–
77	288431.86	2242114.45	Аналитический метод	0.10	–
Зона1(19)	–	–	–	–	–

81	289112.90	2242342.46	Аналитический метод	0.10	–
82	289113.93	2242354.56	Аналитический метод	0.10	–
83	289109.95	2242354.90	Аналитический метод	0.10	–
84	289108.92	2242342.80	Аналитический метод	0.10	–
81	289112.90	2242342.46	Аналитический метод	0.10	–
Зона1(20)	–	–	–	–	–
85	288560.89	2242463.17	Аналитический метод	0.10	–
86	288560.93	2242496.81	Аналитический метод	0.10	–
87	288556.93	2242496.81	Аналитический метод	0.10	–
88	288556.89	2242463.18	Аналитический метод	0.10	–
85	288560.89	2242463.17	Аналитический метод	0.10	–
Зона1(21)	–	–	–	–	–
89	290897.08	2238978.13	Аналитический метод	0.10	–
90	290879.41	2238978.10	Аналитический метод	0.10	–
91	290879.42	2238974.10	Аналитический метод	0.10	–
92	290897.08	2238974.13	Аналитический метод	0.10	–
89	290897.08	2238978.13	Аналитический метод	0.10	–
Зона1(22)	–	–	–	–	–
93	289672.57	2237413.03	Аналитический метод	0.10	–
94	289690.41	2237420.94	Аналитический метод	0.10	–
95	289688.78	2237424.62	Аналитический метод	0.10	–
96	289670.94	2237416.71	Аналитический метод	0.10	–
93	289672.57	2237413.03	Аналитический метод	0.10	–
Зона1(23)	–	–	–	–	–
97	288751.23	2240643.63	Аналитический метод	0.10	–
98	288746.78	2240644.99	Аналитический метод	0.10	–
99	288746.42	2240643.63	Аналитический метод	0.10	–
100	288745.04	2240644.00	Аналитический метод	0.10	–
101	288741.61	2240632.70	Аналитический метод	0.10	–
102	288742.76	2240632.32	Аналитический метод	0.10	–
103	288742.49	2240631.55	Аналитический метод	0.10	–
104	288752.67	2240627.43	Аналитический метод	0.10	–
105	288773.44	2240608.45	Аналитический метод	0.10	–
106	288776.13	2240611.40	Аналитический метод	0.10	–
107	288754.84	2240630.87	Аналитический метод	0.10	–
108	288747.51	2240633.84	Аналитический метод	0.10	–
109	288747.86	2240634.84	Аналитический метод	0.10	–
110	288746.57	2240635.27	Аналитический метод	0.10	–
111	288747.74	2240639.14	Аналитический метод	0.10	–
112	288749.26	2240638.74	Аналитический метод	0.10	–
113	288749.58	2240639.95	Аналитический метод	0.10	–
114	288750.07	2240639.80	Аналитический метод	0.10	–
97	288751.23	2240643.63	Аналитический метод	0.10	–
Зона1(24)	–	–	–	–	–
115	288448.00	2237667.33	Аналитический метод	0.10	–
116	288440.20	2237671.59	Аналитический метод	0.10	–
117	288438.28	2237668.08	Аналитический метод	0.10	–
118	288446.08	2237663.82	Аналитический метод	0.10	–
115	288448.00	2237667.33	Аналитический метод	0.10	–
Зона1(25)	–	–	–	–	–
119	290778.63	2237568.24	Аналитический метод	0.10	–
120	290789.73	2237579.45	Аналитический метод	0.10	–
121	290786.88	2237582.27	Аналитический метод	0.10	–
122	290775.78	2237571.05	Аналитический метод	0.10	–
119	290778.63	2237568.24	Аналитический метод	0.10	–
Зона1(26)	–	–	–	–	–
123	289975.24	2236778.05	Аналитический метод	0.10	–
124	289955.21	2236778.14	Аналитический метод	0.10	–
125	289949.56	2236780.10	Аналитический метод	0.10	–
126	289948.25	2236776.33	Аналитический метод	0.10	–
127	289954.53	2236774.14	Аналитический метод	0.10	–
128	289975.24	2236774.05	Аналитический метод	0.10	–
129	289975.26	2236778.05	Аналитический метод	0.10	–
123	289975.24	2236778.05	Аналитический метод	0.10	–

3. Сведения о характерных точках части (частей) границы объекта

Обозначение	Координаты, м	Метод определения	Средняя	Описание
-------------	---------------	-------------------	---------	----------

характерных точек части границы	X	Y	координат характерной точки	квадратическая погрешность положения характерной точки (M_t), м	обозначения точки на местности (при наличии)
1	2	3	4	5	6
-	-	-	-	-	-

Текстовое описание местоположения границ объекта		
Прохождение границы		Описание прохождения границы
от точки	до точки	
1	2	3
Зона1(1)	–	–
1	2	–
2	3	–
3	4	–
4	1	–
Зона1(2)	–	–
5	6	–
6	7	–
7	8	–
8	5	–
Зона1(3)	–	–
9	10	–
10	11	–
11	12	–
12	9	–
Зона1(4)	–	–
13	14	–
14	15	–
15	16	–
16	13	–
Зона1(5)	–	–
17	18	–
18	19	–
19	20	–
20	17	–
Зона1(6)	–	–
21	22	–
22	23	–
23	24	–
24	25	–
25	26	–
26	21	–
Зона1(7)	–	–
27	28	–
28	29	–
29	30	–
30	27	–
Зона1(8)	–	–
31	32	–
32	33	–
33	34	–
34	31	–
Зона1(9)	–	–
35	36	–
36	37	–
37	38	–
38	39	–
39	40	–
40	35	–
Зона1(10)	–	–
41	42	–
42	43	–

43	44	–
44	45	–
45	46	–
46	41	–
Зона1(11)	–	–
47	48	–
48	49	–
49	50	–
50	47	–
Зона1(12)	–	–
51	52	–
52	53	–
53	54	–
54	51	–
Зона1(13)	–	–
55	56	–
56	57	–
57	58	–
58	59	–
59	60	–
60	55	–
Зона1(14)	–	–
61	62	–
62	63	–
63	64	–
64	61	–
Зона1(15)	–	–
65	66	–
66	67	–
67	68	–
68	65	–
Зона1(16)	–	–
69	70	–
70	71	–
71	72	–
72	69	–
Зона1(17)	–	–
73	74	–
74	75	–
75	76	–
76	73	–
Зона1(18)	–	–
77	78	–
78	79	–
79	80	–
80	77	–
Зона1(19)	–	–
81	82	–
82	83	–
83	84	–
84	81	–
Зона1(20)	–	–
85	86	–
86	87	–
87	88	–
88	85	–
Зона1(21)	–	–

89	90	–
90	91	–
91	92	–
92	89	–
Зона1(22)	–	–
93	94	–
94	95	–
95	96	–
96	93	–
Зона1(23)	–	–
97	98	–
98	99	–
99	100	–
100	101	–
101	102	–
102	103	–
103	104	–
104	105	–
105	106	–
106	107	–
107	108	–
108	109	–
109	110	–
110	111	–
111	112	–
112	113	–
113	114	–
114	97	–
Зона1(24)	–	–
115	116	–
116	117	–
117	118	–
118	115	–
Зона1(25)	–	–
119	120	–
120	121	–
121	122	–
122	119	–
Зона1(26)	–	–
123	124	–
124	125	–
125	126	–
126	127	–
127	128	–
128	129	–
129	123	–

План границ объекта землеустройства

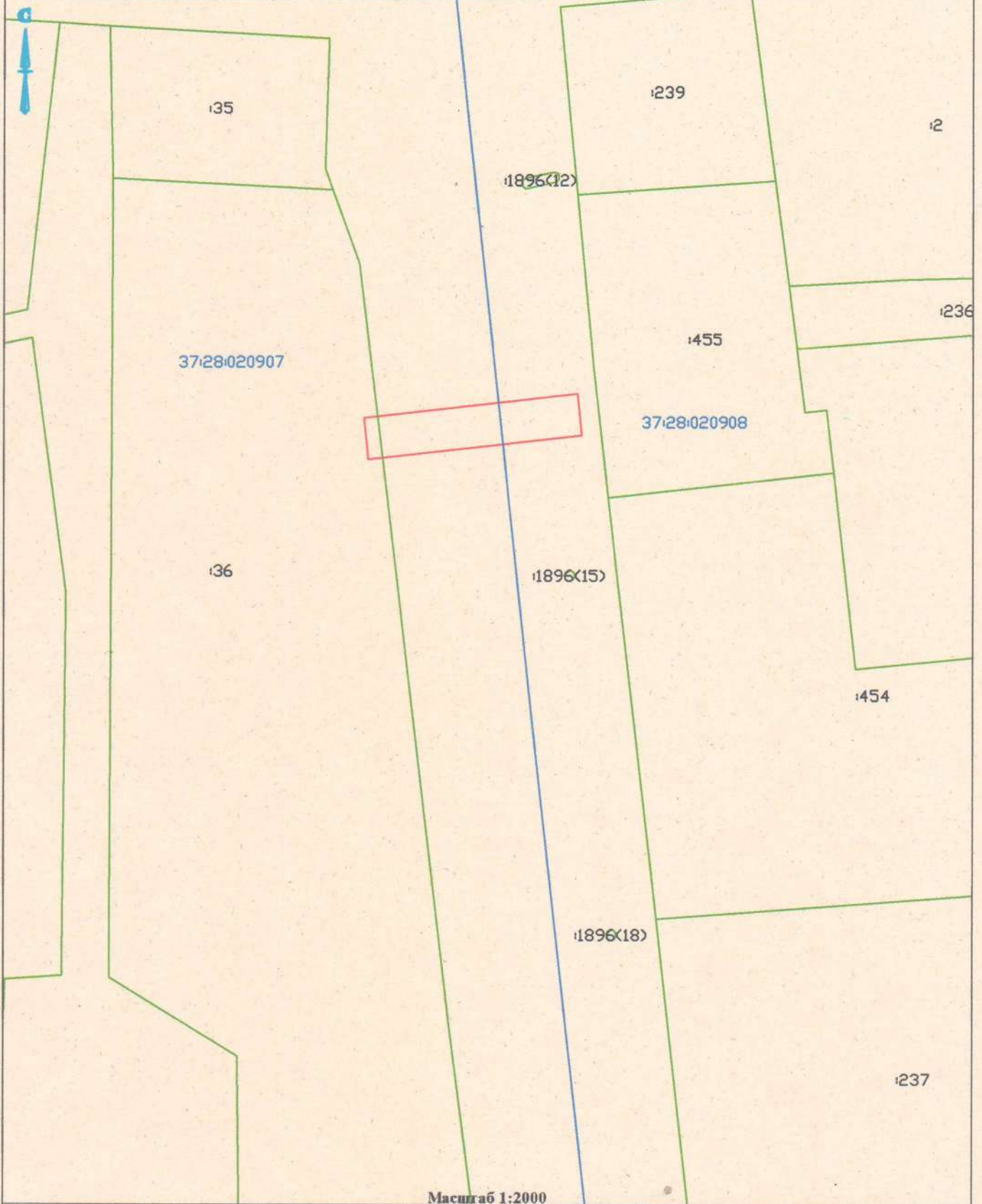

Масштаб 1:2000

Условные обозначения и знаки для оформления графической части карты плана

Название условного знака	Изображение	Название условного знака	Изображение
Граница земельного участка		Надпись кадастрового номера квартала	37:20:030302
Обозначение границы кадастрового квартала		Граница объекта землеустройства	
Кадастровый номер земельного участка	37:20:030302:636		



Подпись *Можева З. В.* (Можева З. В.) Дата 21.07.2023 г.

Место для оттиска печати лица, составившего карту (плана) объекта землеустройства

План границ объекта землеустройства

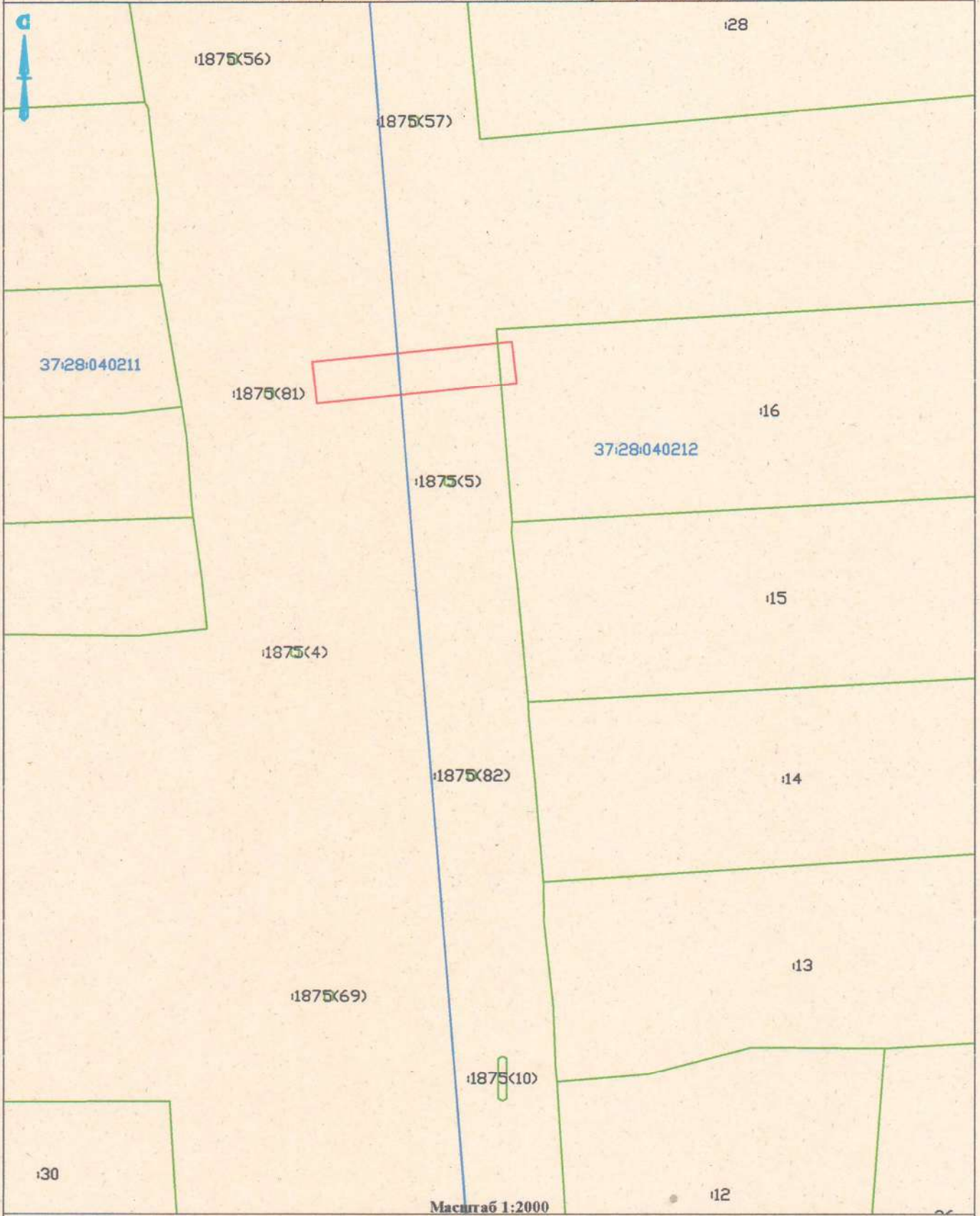

Масштаб 1:2000

Условные обозначения и знаки для оформления графической части карты плана

Название условного знака	Изображение	Название условного знака	Изображение
Граница земельного участка		Надпись кадастрового номера квартала	37:20:030302
Обозначение границы кадастрового квартала		Граница объекта землеустройства	
Кадастровый номер земельного участка	37:20:030302:636		



(Мокиева З. В.)

Дата 21.07.2023 г.

Место для оттиска печати лица, составившего карту (плана) объекта землеустройства

План границ объекта землеустройства

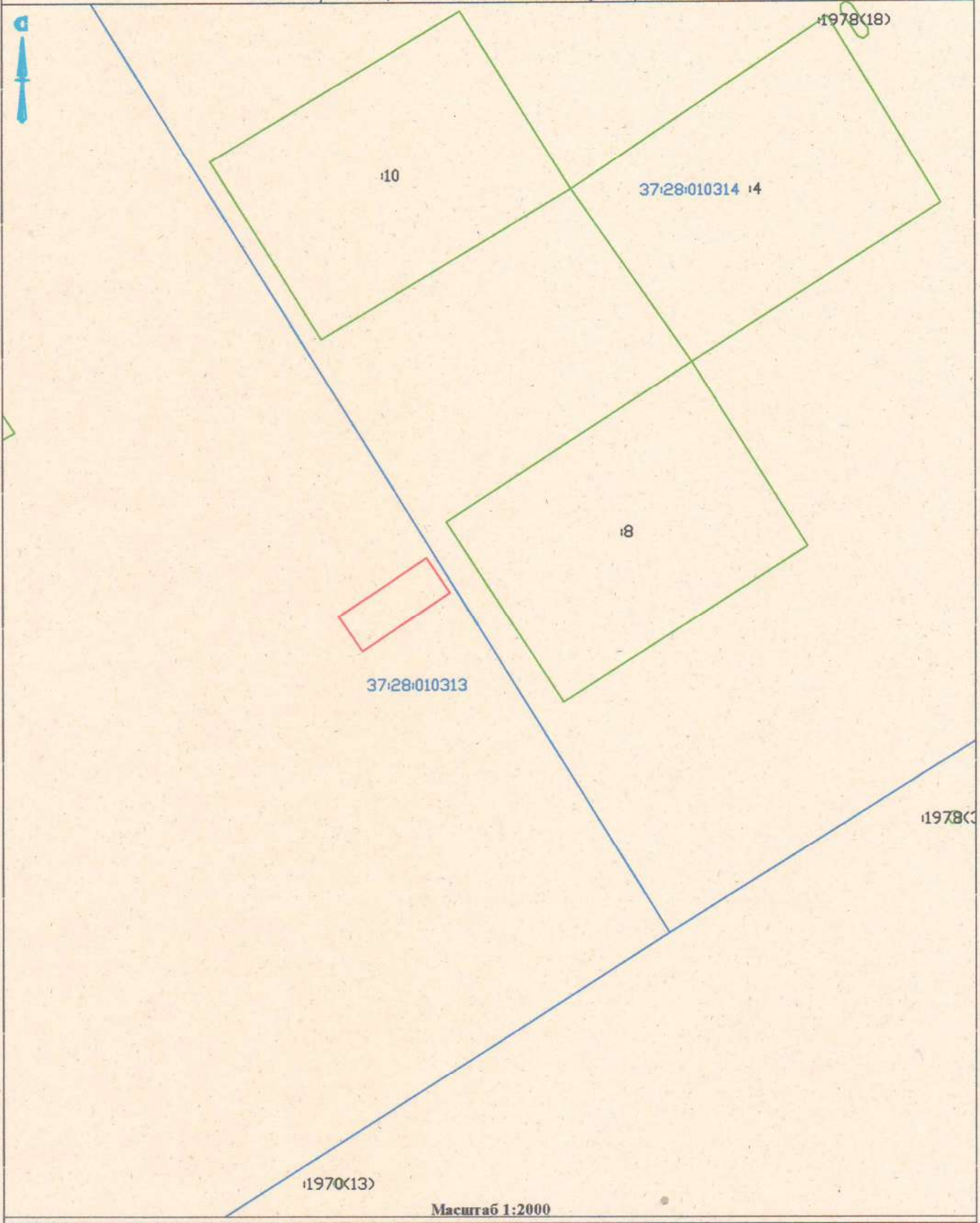

Масштаб 1:2000

Условные обозначения и знаки для оформления графической части карты плана

Название условного знака	Изображение	Название условного знака	Изображение
Граница земельного участка		Надпись кадастрового номера квартала	37:20:030302
Обозначение границы кадастрового квартала		Граница объекта землеустройства	
Кадастровый номер земельного участка	37:20:030302:636		



[Signature] (Мокеева З. В.)

Дата 21.07.2023 г.

Место для оттиска печати лица, составившего карту (плана) объекта землеустройства

План границ объекта землеустройства



Масштаб 1:2000

Условные обозначения и знаки для оформления графической части карты плана

Название условного знака	Изображение	Название условного знака	Изображение
Граница земельного участка		Надпись кадастрового номера квартала	37:20:030302
Обозначение границы кадастрового квартала		Граница объекта землеустройства	
Кадастровый номер земельного участка	37:20:030302:636		



[Signature] (Мокеева З. В.)

Дата 21.07.2023 г.

Место для оттиска печати лица, составившего карту (плана) объекта землеустройства

План границ объекта землеустройства

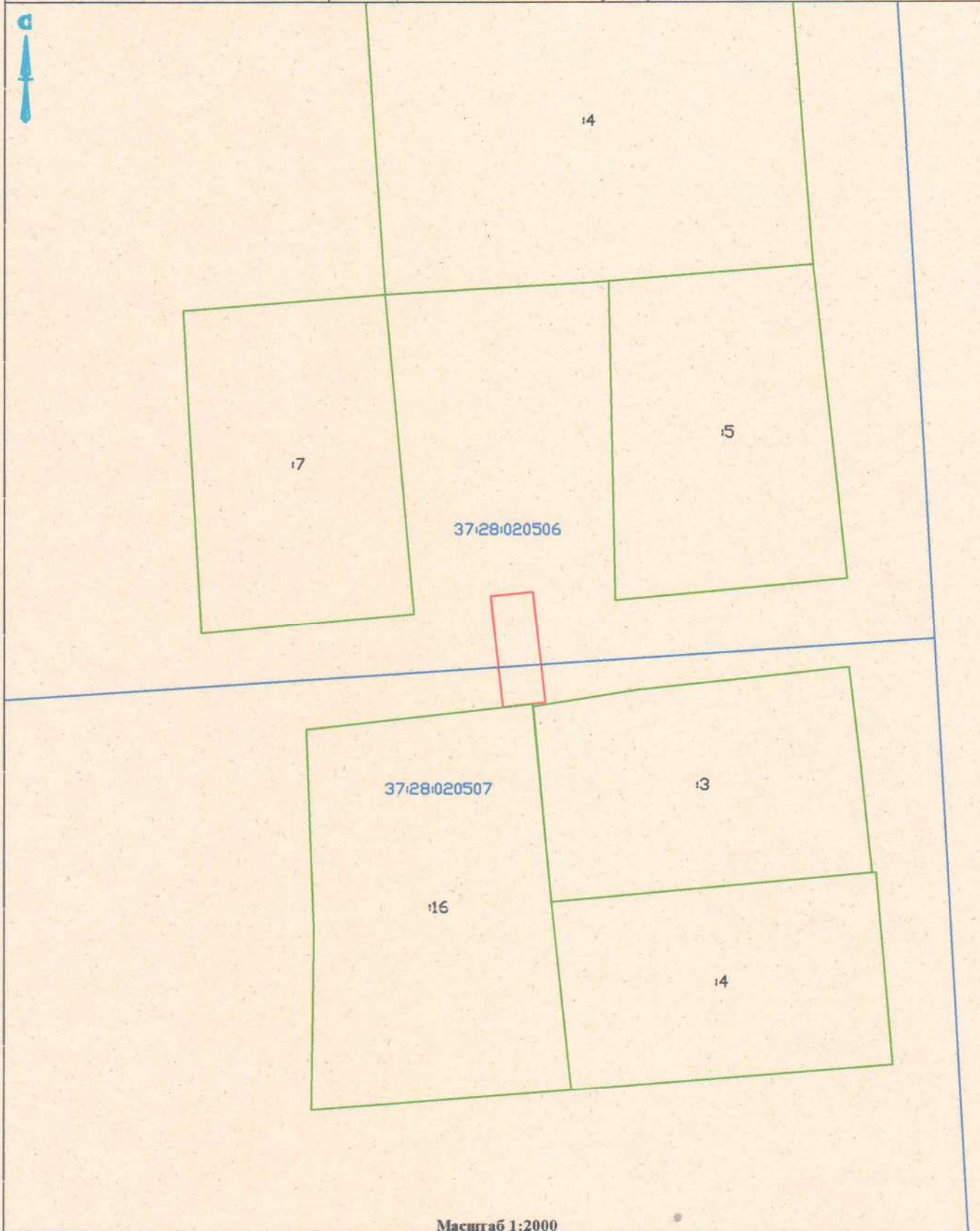

Масштаб 1:2000

Условные обозначения и знаки для оформления графической части карты плана

Название условного знака	Изображение	Название условного знака	Изображение
Граница земельного участка		Надпись кадастрового номера квартала	37:20:030302
Обозначение границы кадастрового квартала		Граница объекта землеустройства	
Кадастровый номер земельного участка	37:20:030302:636		



Можева З. В. (Можева З. В.)

Дата 21.07.2023 г.

Место для оттиска печати лица, составившего карту (плана) объекта землеустройства

План границ объекта землеустройства



Условные обозначения и знаки для оформления графической части карты плана

Название условного знака	Изображение	Название условного знака	Изображение
Граница земельного участка		Надпись кадастрового номера квартала	37:20:030302
Обозначение границы кадастрового квартала		Граница объекта землеустройства	
Кадастровый номер земельного участка	37:20:030302:636		



Подпись Зоя (Моисеева З. В.) Дата 21.07.2023 г.

Место для оттиска печати лица, составившего карту (плана) объекта землеустройства

План границ объекта землеустройства

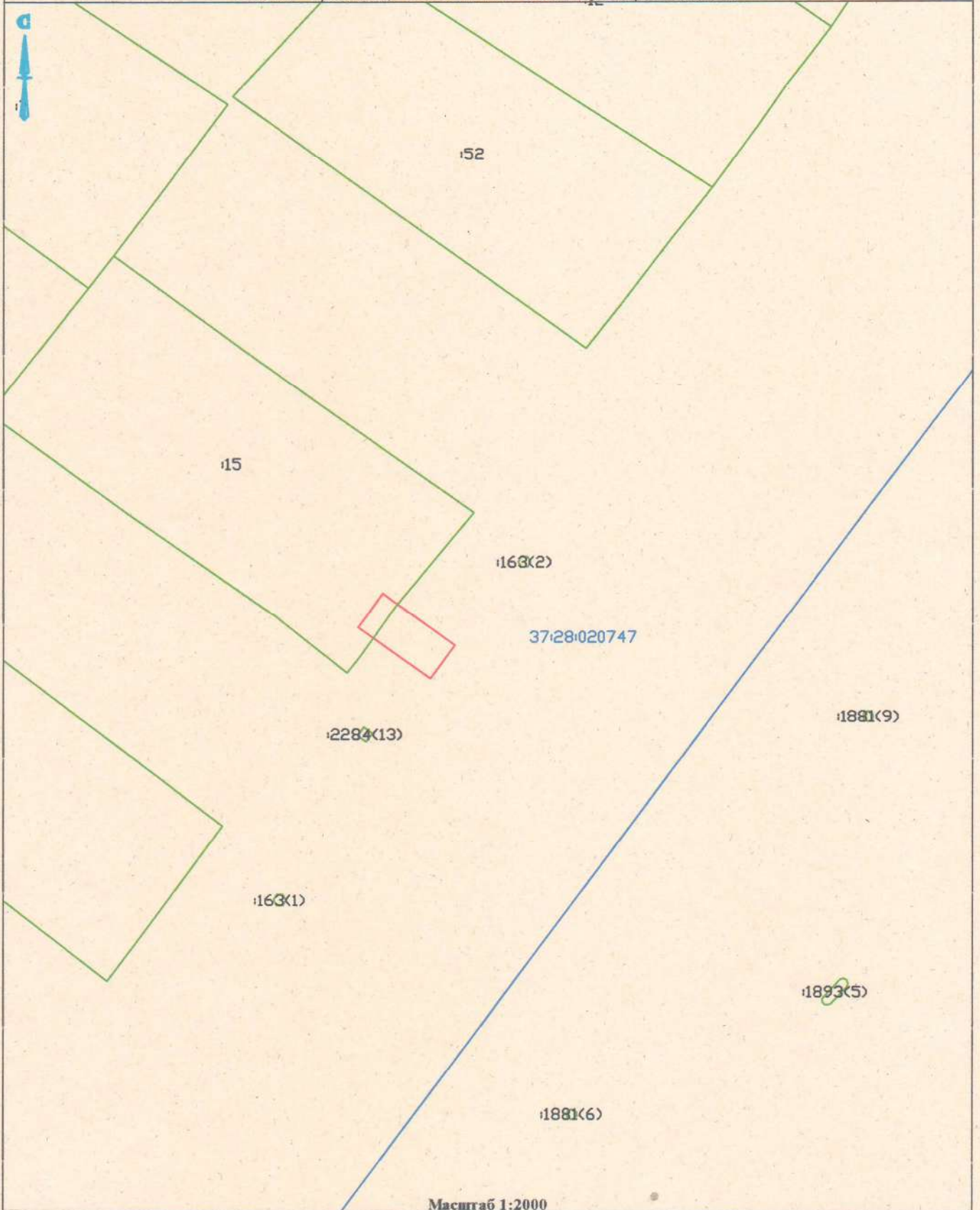

Масштаб 1:2000

Условные обозначения и знаки для оформления графической части карты плана

Название условного знака	Изображение	Название условного знака	Изображение
Граница земельного участка		Надпись кадастрового номера квартала	37:20:030302
Обозначение границы кадастрового квартала		Граница объекта землеустройства	
Кадастровый номер земельного участка	37:20:030302:636		



[Signature] (Мокеева З. В.)

Дата 21.07.2023 г.

Место для оттиска печати лица, составившего карту (плана) объекта землеустройства

План границ объекта землеустройства



Условные обозначения и знаки для оформления графической части карта плана

Название условного знака	Изображение	Название условного знака	Изображение
Граница земельного участка		Надпись кадастрового номера квартала	37:20:030302
Обозначение границы кадастрового квартала		Граница объекта землеустройства	
Кадастровый номер земельного участка	37:20:030302:636		



Подпись: (Мокеева З. В.) Дата: 21.07.2023 г.

Место для оттиска печати лица, составившего карту (плана) объекта землеустройства

План границ объекта землеустройства

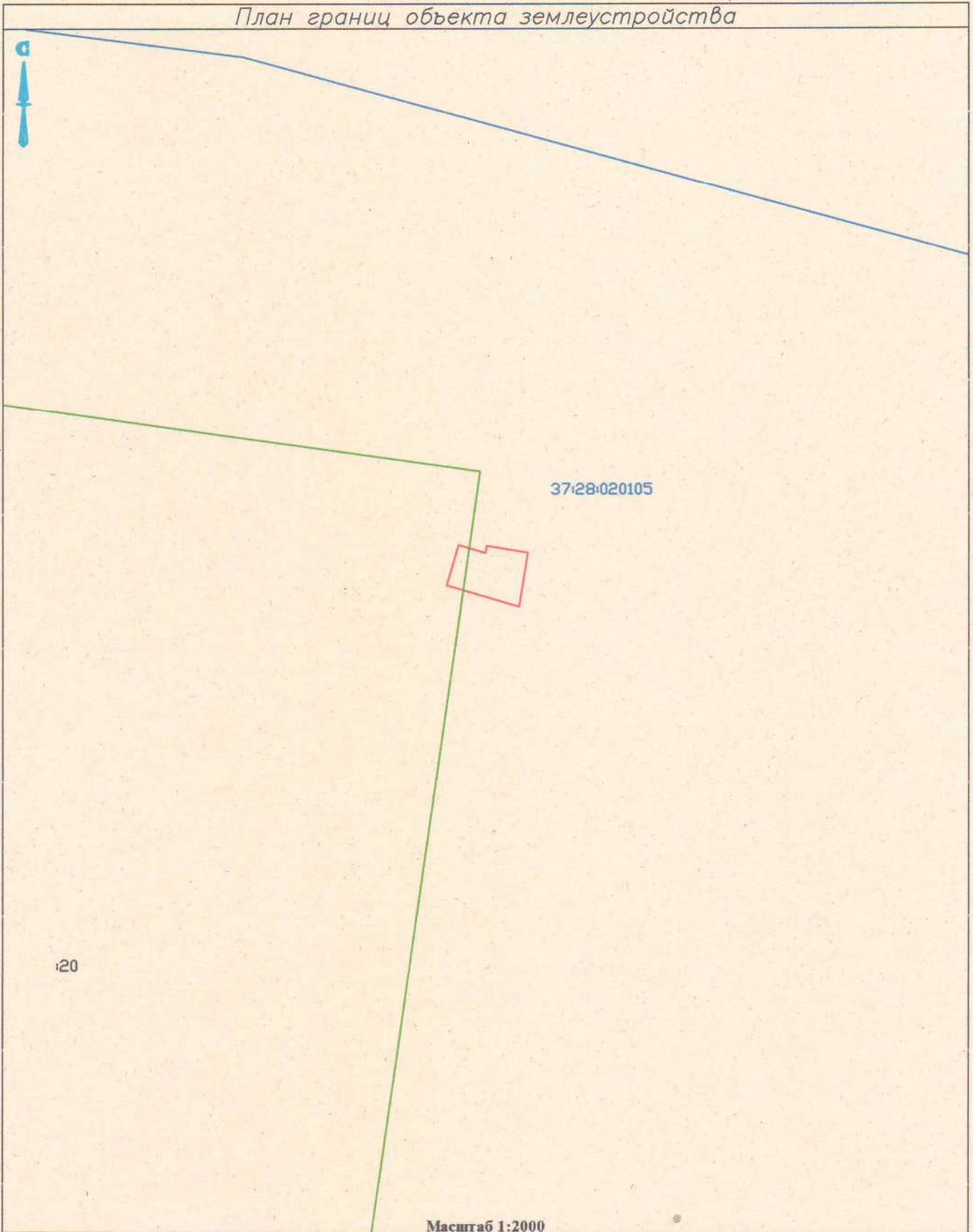

20

37:28:020105

Масштаб 1:2000

Условные обозначения и знаки для оформления графической части карты плана

Название условного знака	Изображение	Название условного знака	Изображение
Граница земельного участка		Надпись кадастрового номера квартала	37:20:030302
Обозначение границы кадастрового квартала		Граница объекта землеустройства	
Кадастровый номер земельного участка	37:20:030302:636		



Подпись

[Handwritten signature]

(Мокеева З. В.)

Дата

21.07.2023

г.

Место для оттиска печати лица, составившего карту (плана) объекта землеустройства

План границ объекта землеустройства

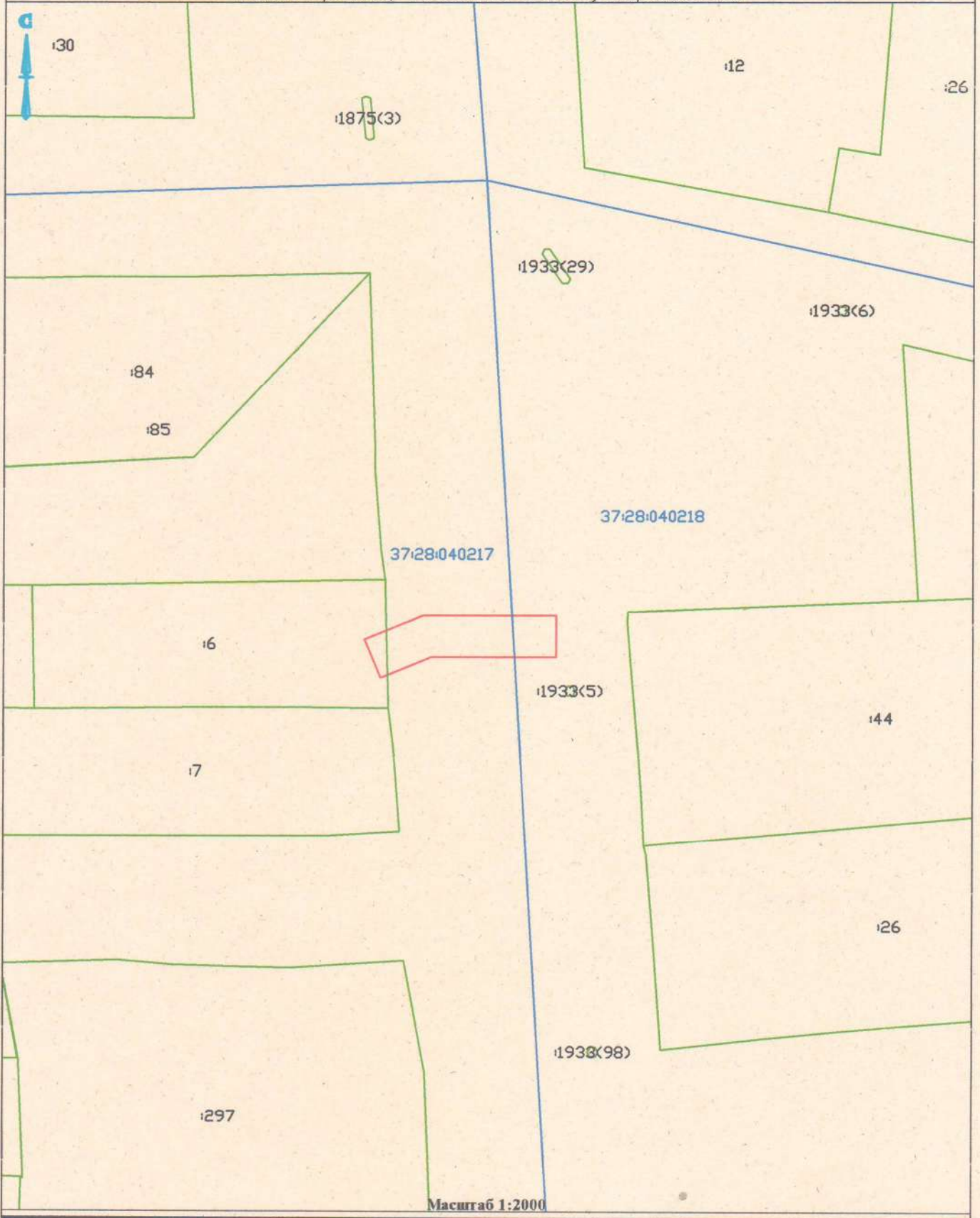

Масштаб 1:2000

Условные обозначения и знаки для оформления графической части карты плана

Название условного знака	Изображение	Название условного знака	Изображение
Граница земельного участка		Надпись кадастрового номера квартала	37:20:030302
Обозначение границы кадастрового квартала		Граница объекта землеустройства	
Кадастровый номер земельного участка	37:20:030302:636		



Зоя Валерьевна (Мокеева З. В.)

Дата 21.07.2023 г.

Место для оттиска печати лица, составившего карту (плана) объекта землеустройства

План границ объекта землеустройства

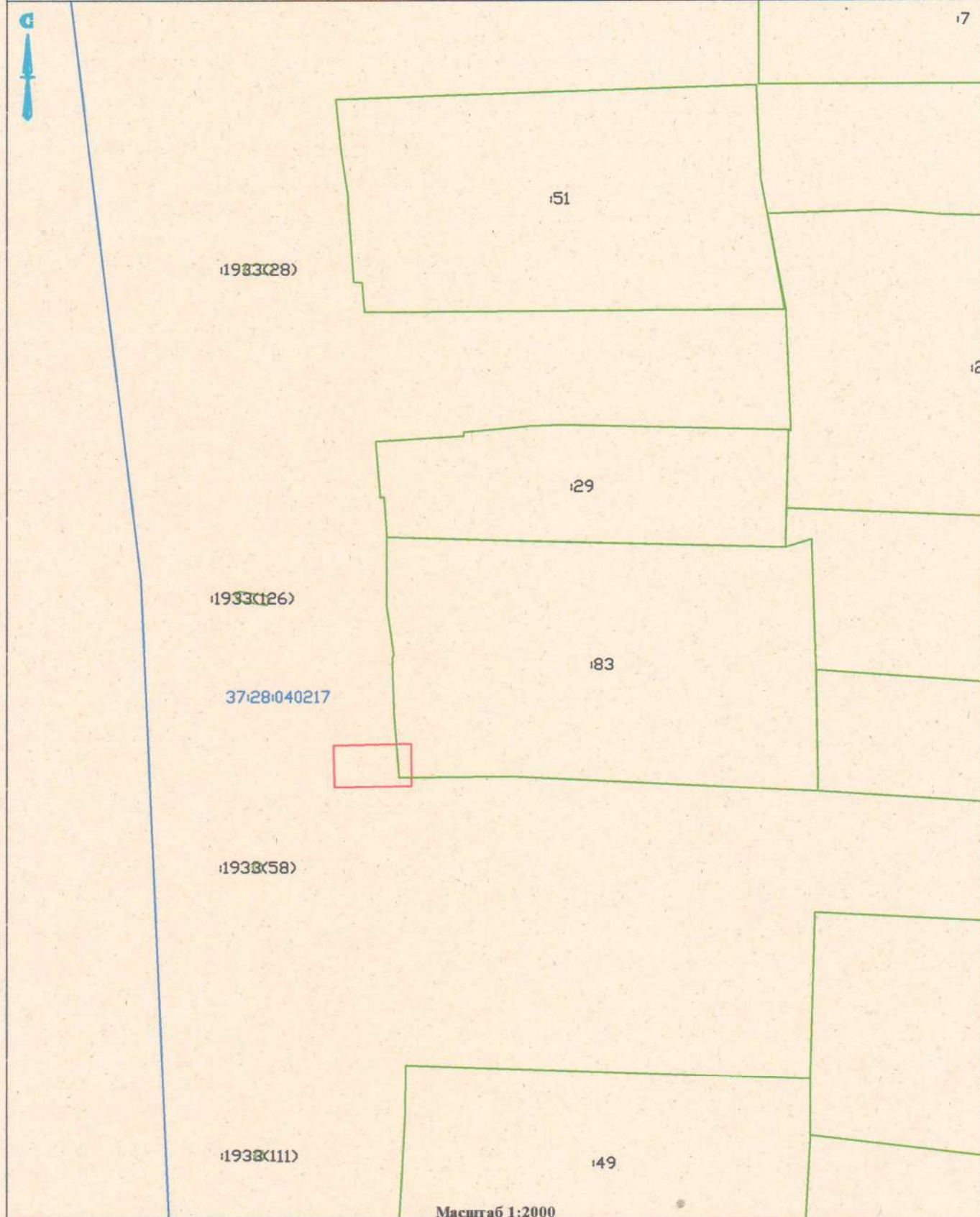

Условные обозначения и знаки для оформления графической части карты плана

Название условного знака	Изображение	Название условного знака	Изображение
Граница земельного участка		Надпись кадастрового номера квартала	37:20:030302
Обозначение границы кадастрового квартала		Граница объекта землеустройства	
Кадастровый номер земельного участка	37:20:030302:636		



Подпись (Мокеева З. В.) Дата 21.07.2023 г.

Место для оттиска печати лица, составившего карту (плана) объекта землеустройства

План границ объекта землеустройства

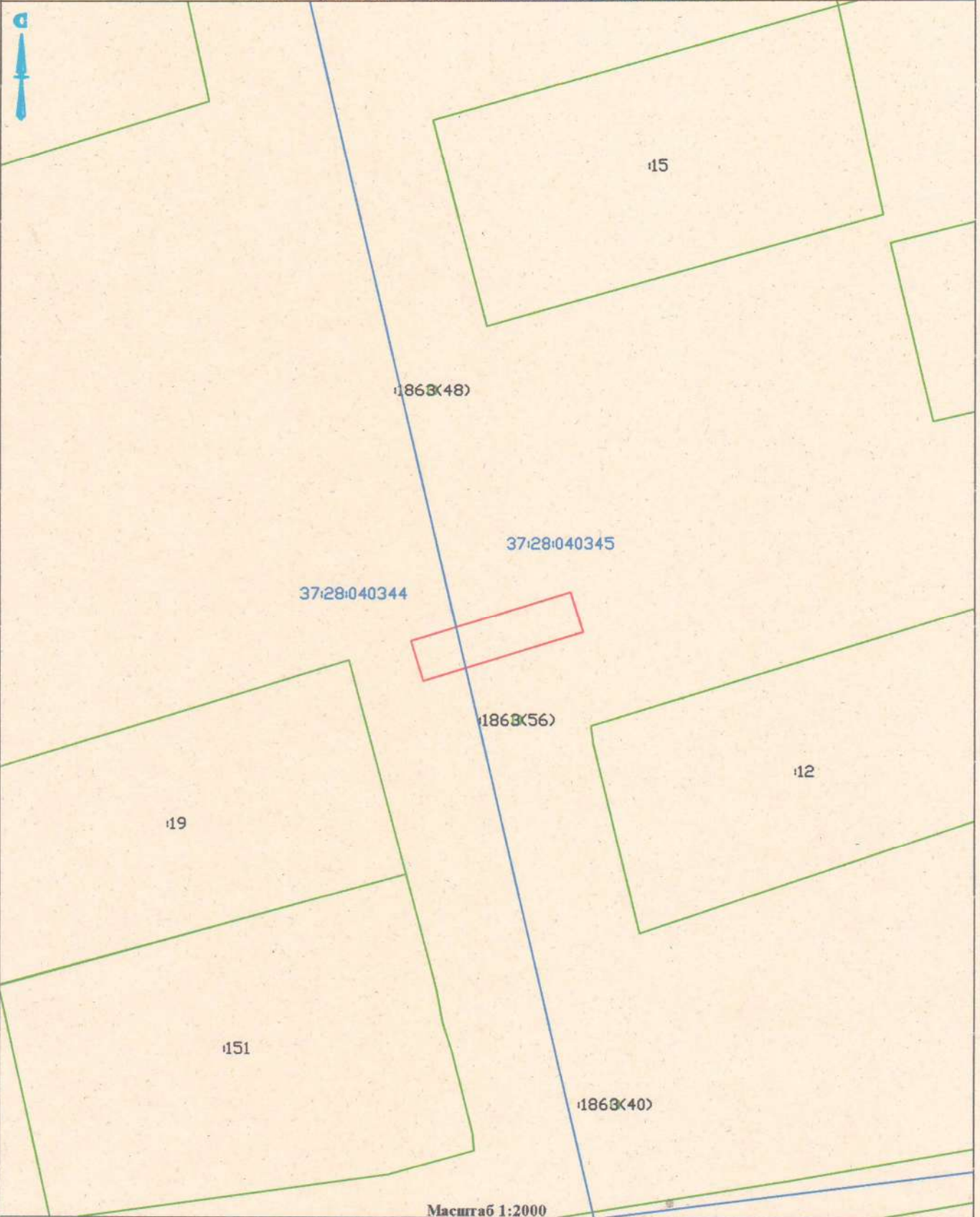

Масштаб 1:2000

Условные обозначения и знаки для оформления графической части карты плана

Название условного знака	Изображение	Название условного знака	Изображение
Граница земельного участка		Надпись кадастрового номера квартала	37:20:030302
Обозначение границы кадастрового квартала		Граница объекта землеустройства	
Кадастровый номер земельного участка	37:20:030302:636		



(Мокеева З. В.) Дата 21.07.2023 г.

Место для оттиска печати лица, составившего карту (плана) объекта землеустройства

План границ объекта землеустройства



Масштаб 1:2000

Условные обозначения и знаки для оформления графической части карты плана

Название условного знака	Изображение	Название условного знака	Изображение
Граница земельного участка		Надпись кадастрового номера квартала	37:20:030302
Обозначение границы кадастрового квартала		Граница объекта землеустройства	
Кадастровый номер земельного участка	37:20:030302:636		



(Мокеева З. В.)

Дата 21.07.2023 г.

Место для оттиска печати лица, составившего карту (плана) объекта землеустройства

План границ объекта землеустройства

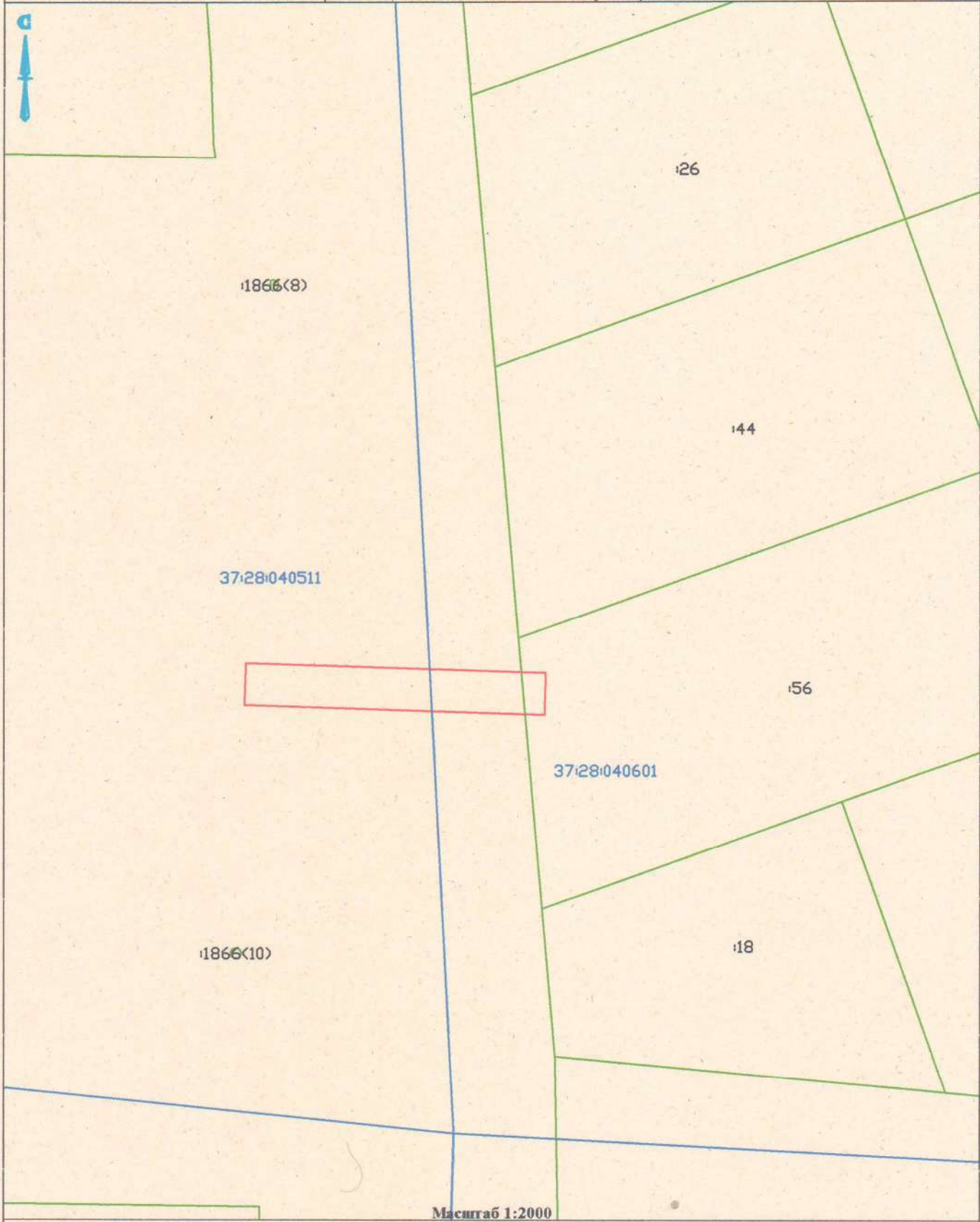

Масштаб 1:2000

Условные обозначения и знаки для оформления графической части карты плана

Название условного знака	Изображение	Название условного знака	Изображение
Граница земельного участка		Надпись кадастрового номера квартала	37:20:030302
Обозначение границы кадастрового квартала		Граница объекта землеустройства	
Кадастровый номер земельного участка	37:20:030302:636		



Место для оттиска печати лица, составившего карту (плана) объекта землеустройства
 (Можева З. В.) Дата 21.07.2023 г.

Место для оттиска печати лица, составившего карту (плана) объекта землеустройства

План границ объекта землеустройства

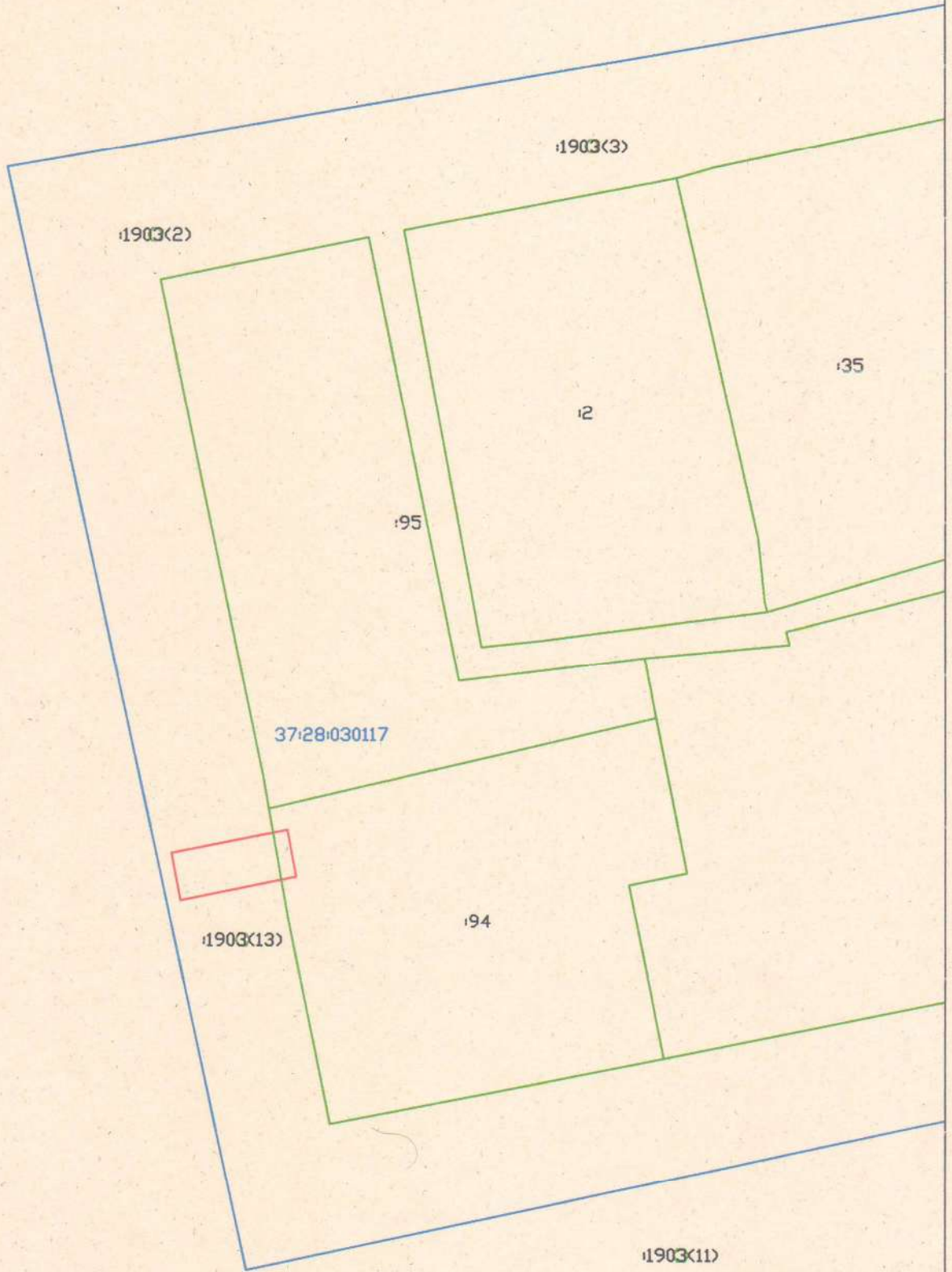

37:28:030117



Масштаб 1:2000

Условные обозначения и знаки для оформления графической части карты плана

Название условного знака	Изображение	Название условного знака	Изображение
Граница земельного участка		Надпись кадастрового номера квартала	37:20:030302
Обозначение границы кадастрового квартала		Граница объекта землеустройства	
Кадастровый номер земельного участка	37:20:030302:636		



[Signature] (Мокеева З. В.)

Дата 21.07.2023 г.

Место для оттиска печати лица, составившего карту (плана) объекта землеустройства

План границ объекта землеустройства

1866(48)

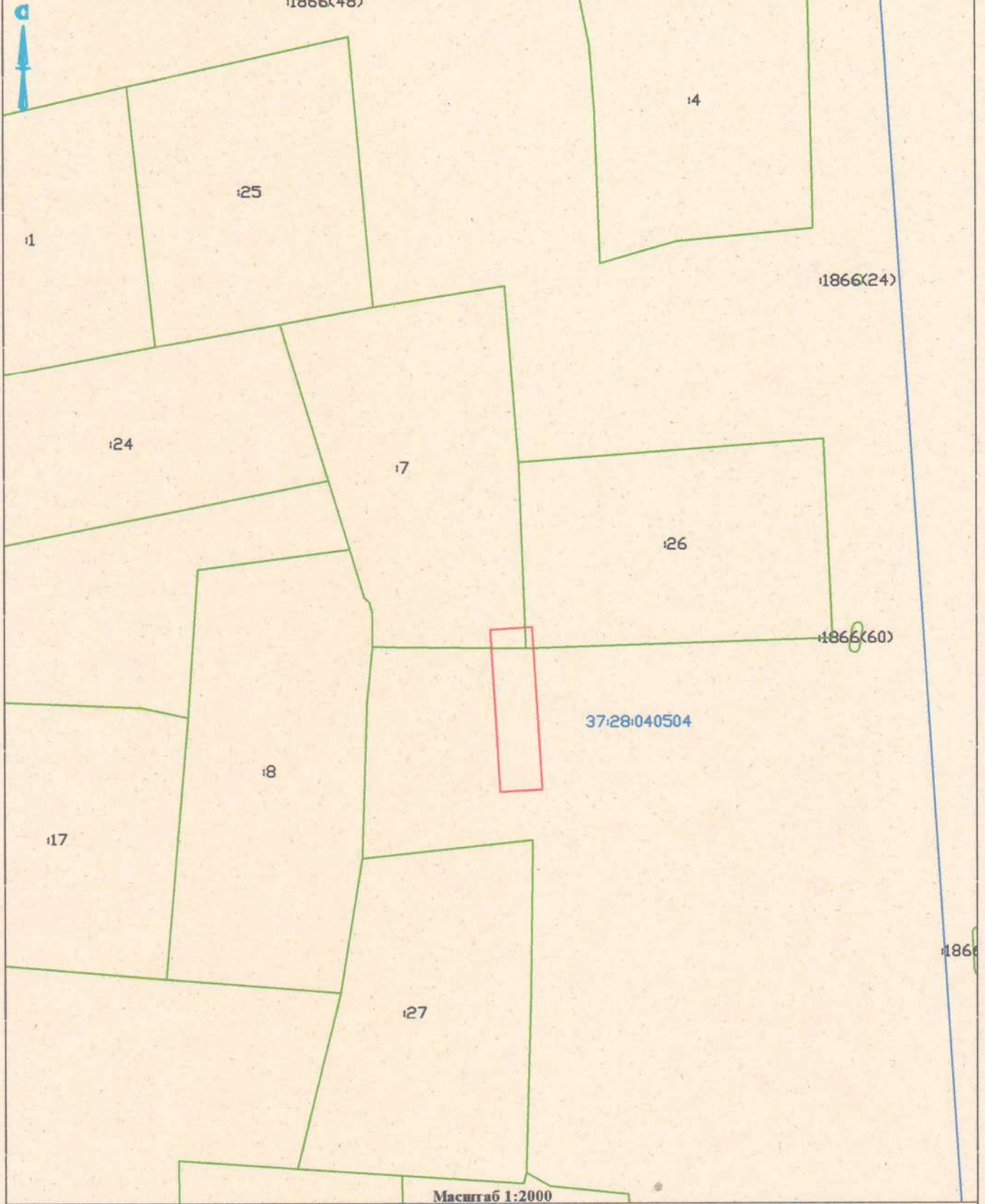

Масштаб 1:2000

Условные обозначения и знаки для оформления графической части карты плана

Название условного знака	Изображение	Название условного знака	Изображение
Граница земельного участка		Надпись кадастрового номера квартала	37:20:030302
Обозначение границы кадастрового квартала		Граница объекта землеустройства	
Кадастровый номер земельного участка	37:20:030302:636		



Подпись (Мокеева З. В.)

Дата 21.07.2023 г.

Место для оттиска печати лица, составившего карту (плана) объекта землеустройства

План границ объекта землеустройства

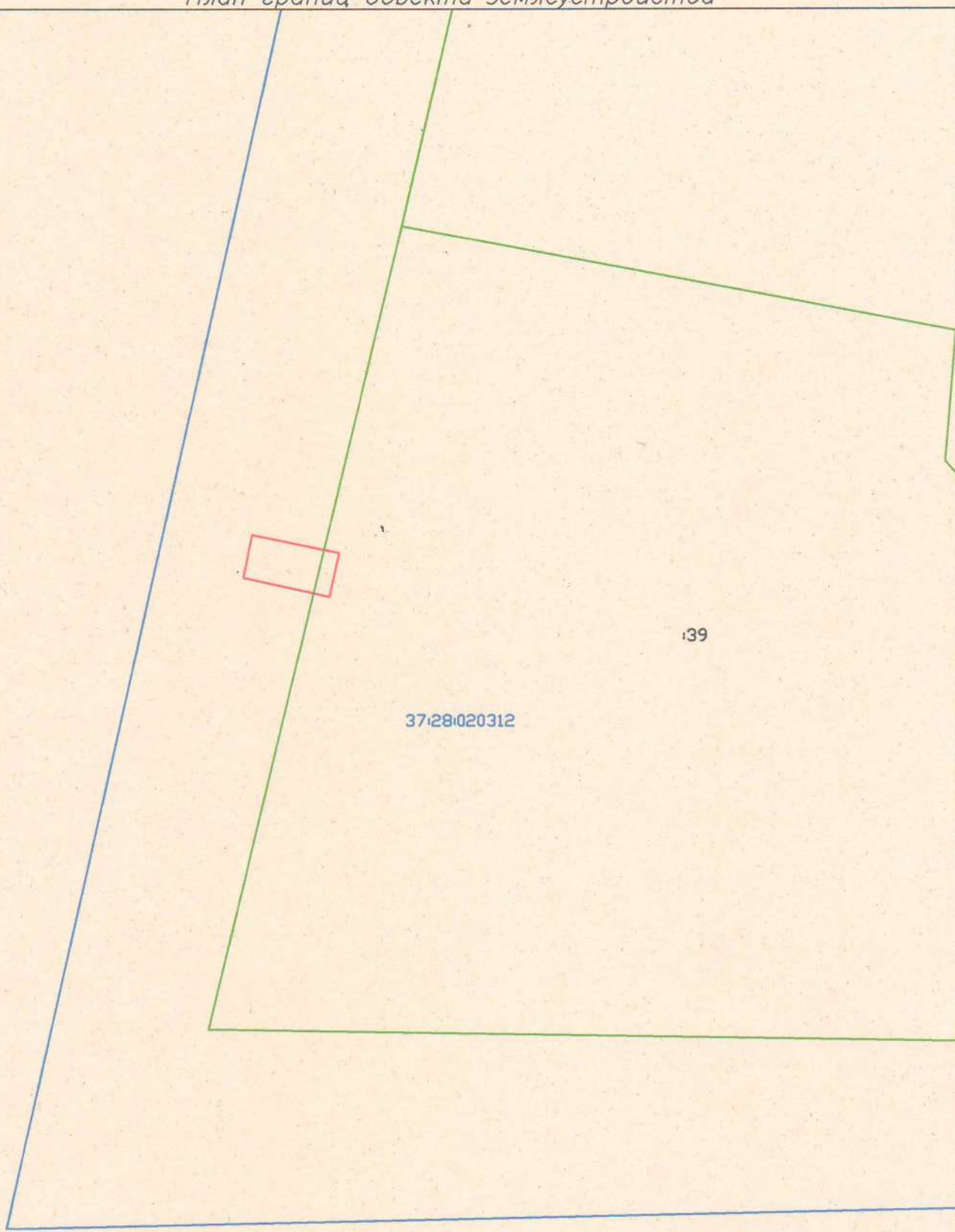

37:28:020312

39

Масштаб 1:2000

Условные обозначения и знаки для оформления графической части карты плана

Название условного знака	Изображение	Название условного знака	Изображение
Граница земельного участка		Надпись кадастрового номера квартала	37:20:030302
Обозначение границы кадастрового квартала		Граница объекта землеустройства	
Кадастровый номер земельного участка	37:20:030302:636		



[Signature] (Мокеева З. В.)

Дата 21.07.2023 г.

Место для оттиска печати лица, составившего карту (плана) объекта землеустройства

План границ объекта землеустройства

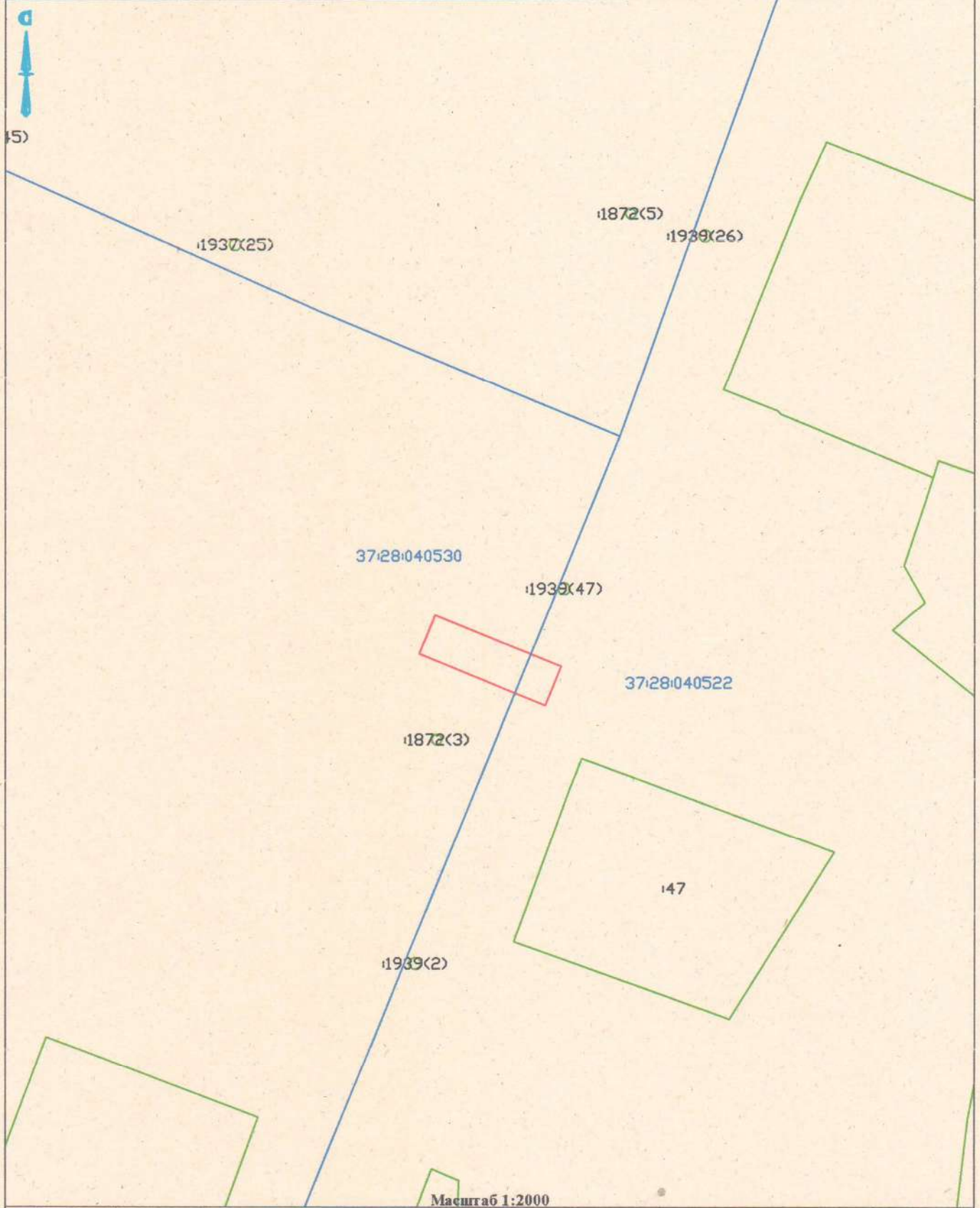

Условные обозначения и знаки для оформления графической части карты плана

Название условного знака	Изображение	Название условного знака	Изображение
Граница земельного участка		Надпись кадастрового номера квартала	37:20:030302
Обозначение границы кадастрового квартала		Граница объекта землеустройства	
Кадастровый номер земельного участка	37:20:030302:636		



Мокеева (Мокеева З. В.)

Дата 21.07.2023 г.

Место для оттиска печати лица, составившего карту (плана) объекта землеустройства

План границ объекта землеустройства

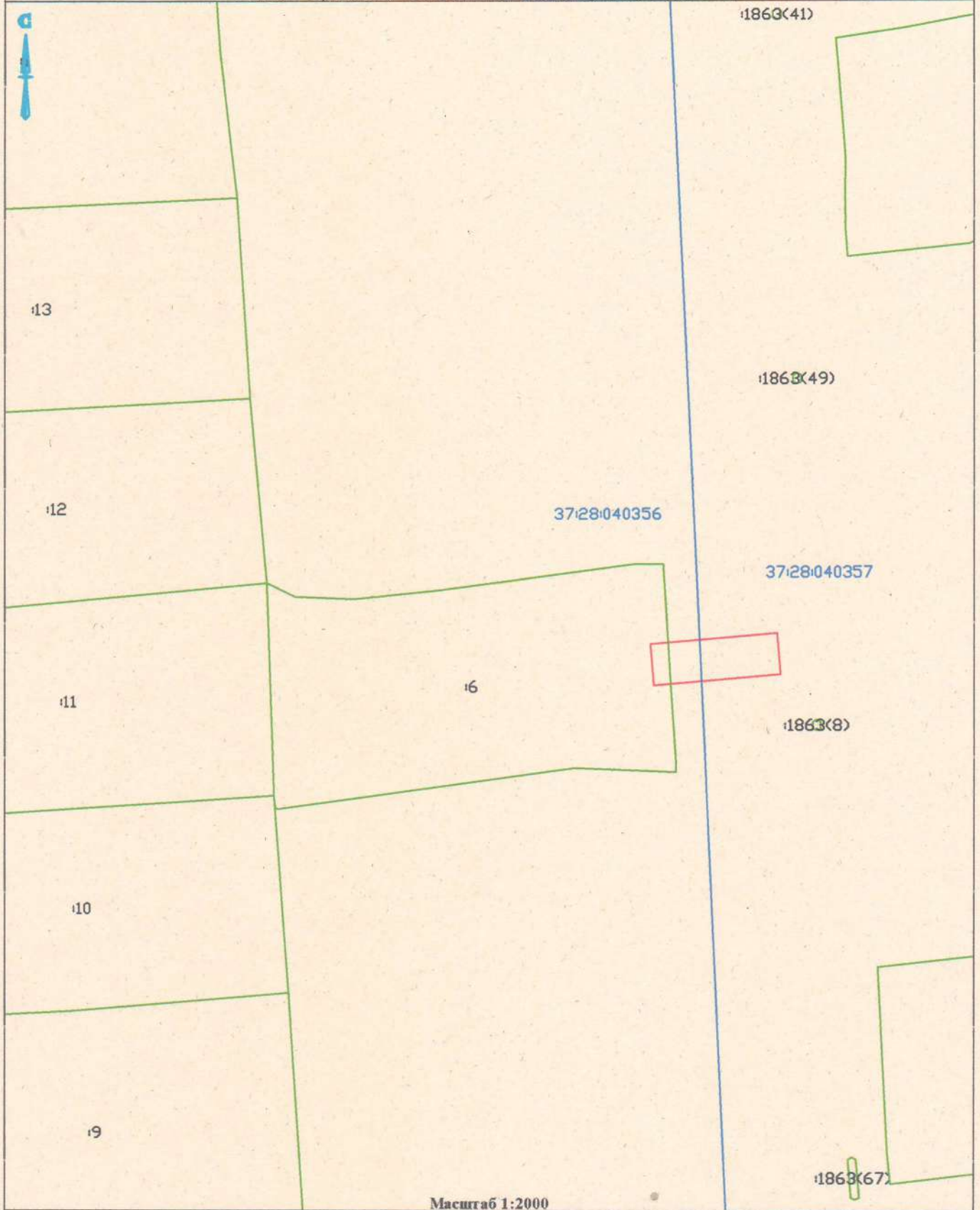

Масштаб 1:2000

Условные обозначения и знаки для оформления графической части карты плана

Название условного знака	Изображение	Название условного знака	Изображение
Граница земельного участка		Надпись кадастрового номера квартала	37:20:030302
Обозначение границы кадастрового квартала		Граница объекта землеустройства	
Кадастровый номер земельного участка	37:20:030302:636		



[Signature] (Мокеева З. В.) Дата 21.07.2023 г.

Место для оттиска печати лица, составившего карту (плана) объекта землеустройства

План границ объекта землеустройства

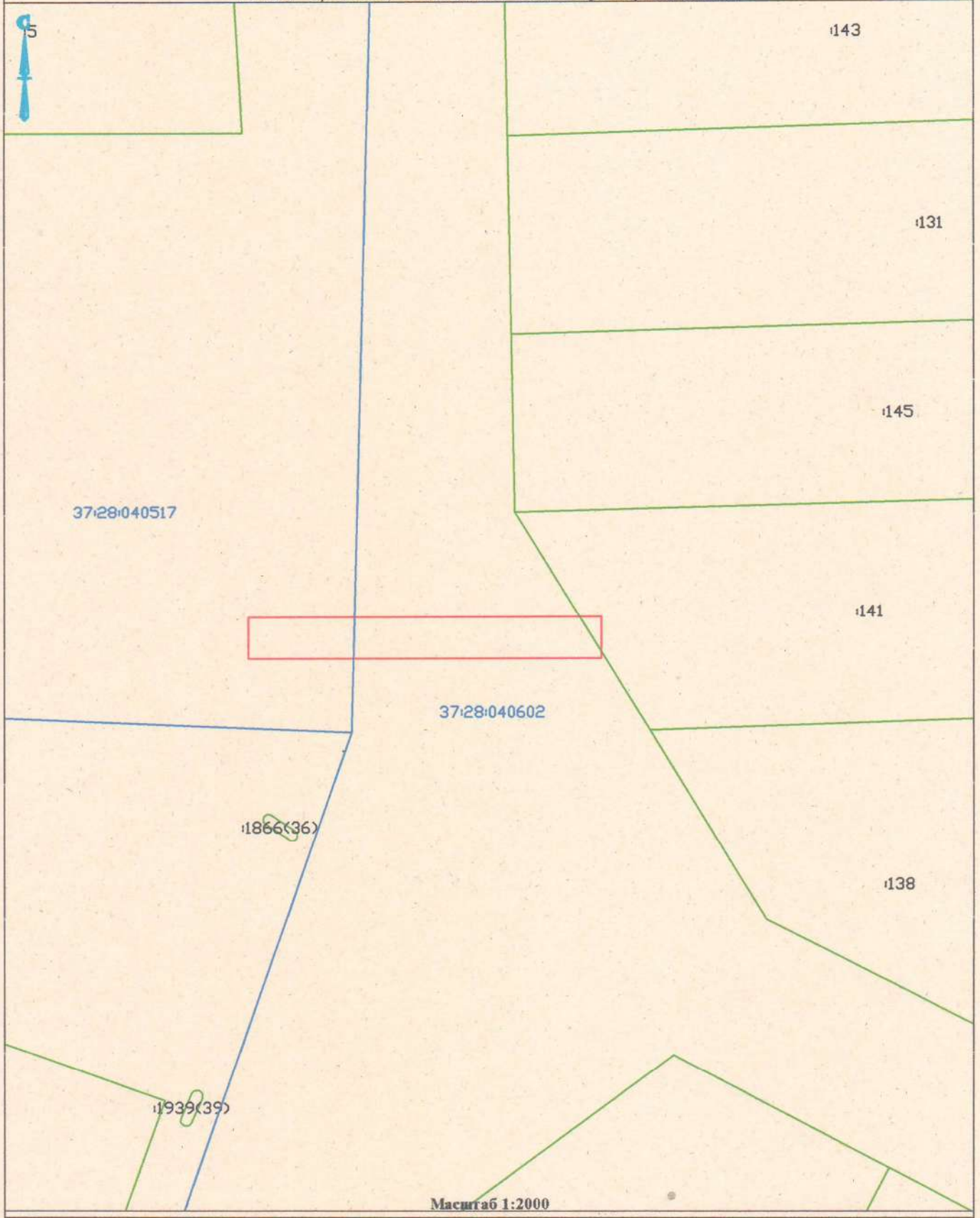

Масштаб 1:2000

Условные обозначения и знаки для оформления графической части карты плана

Название условного знака	Изображение	Название условного знака	Изображение
Граница земельного участка		Надпись кадастрового номера квартала	37:20:030302
Обозначение границы кадастрового квартала		Граница объекта землеустройства	
Кадастровый номер земельного участка	37:20:030302:636		



Подпись Мокеева З. В. (Мокеева З. В.) Дата 21.07.2023 г.

Место для оттиска печати лица, составившего карту (плана) объекта землеустройства

План границ объекта землеустройства



Масштаб 1:2000

Условные обозначения и знаки для оформления графической части карты плана

Название условного знака	Изображение	Название условного знака	Изображение
Граница земельного участка		Надпись кадастрового номера квартала	37:20:030302
Обозначение границы кадастрового квартала		Граница объекта землеустройства	
Кадастровый номер земельного участка	37:20:030302:636		



Подпись (Можева З. В.) Дата 21.07.2023 г.

Место для оттиска печати лица, составившего карту (плана) объекта землеустройства

План границ объекта землеустройства

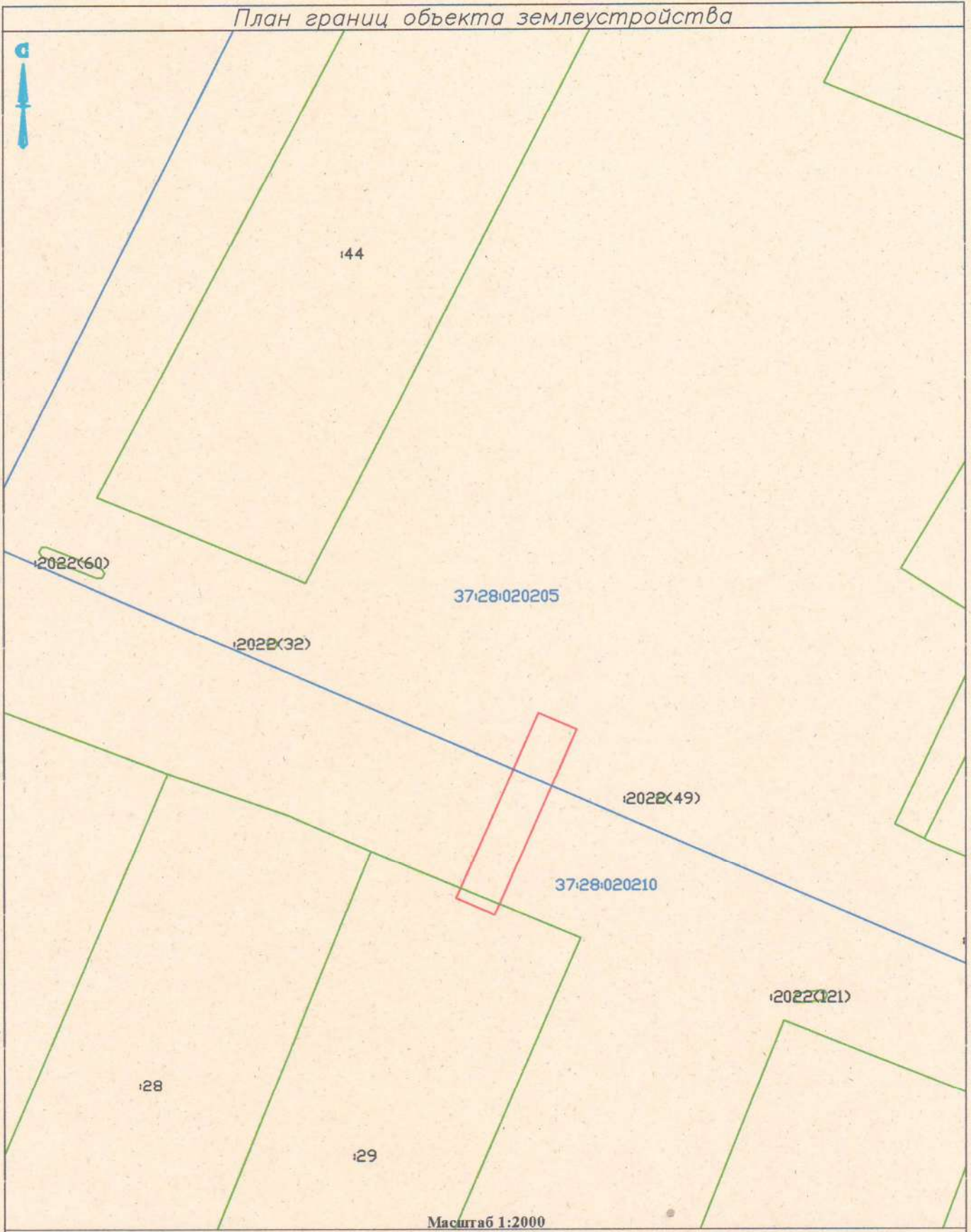

Условные обозначения и знаки для оформления графической части карты плана

Название условного знака	Изображение	Название условного знака	Изображение
Граница земельного участка		Надпись кадастрового номера квартала	37:20:030302
Обозначение границы кадастрового квартала		Граница объекта землеустройства	
Кадастровый номер земельного участка	37:20:030302:636		



Подпись (Мокеева З. В.) Дата 21.07.2023 г.

Место для оттиска печати лица, составившего карту (плана) объекта землеустройства

План границ объекта землеустройства



Условные обозначения и знаки для оформления графической части карты плана

Название условного знака	Изображение	Название условного знака	Изображение
Граница земельного участка		Надпись кадастрового номера квартала	37:20:030302
Обозначение границы кадастрового квартала		Граница объекта землеустройства	
Кадастровый номер земельного участка	37:20:030302:636		



Подпись *Можева З. В.* (Можева З. В.) Дата 21.07.2023 г.

Место для оттиска печати лица, составившего карту (плана) объекта землеустройства

План границ объекта землеустройства



Масштаб 1:2000

Условные обозначения и знаки для оформления графической части карты плана

Название условного знака	Изображение	Название условного знака	Изображение
Граница земельного участка		Надпись кадастрового номера квартала	37:20:030302
Обозначение границы кадастрового квартала		Граница объекта землеустройства	
Кадастровый номер земельного участка	37:20:030302:636		



Место для оттиска печати лица, составившего карту (плана) объекта землеустройства
 (Моисеева З. В.) Дата 21.07.2023 г.

Место для оттиска печати лица, составившего карту (плана) объекта землеустройства

План границ объекта землеустройства

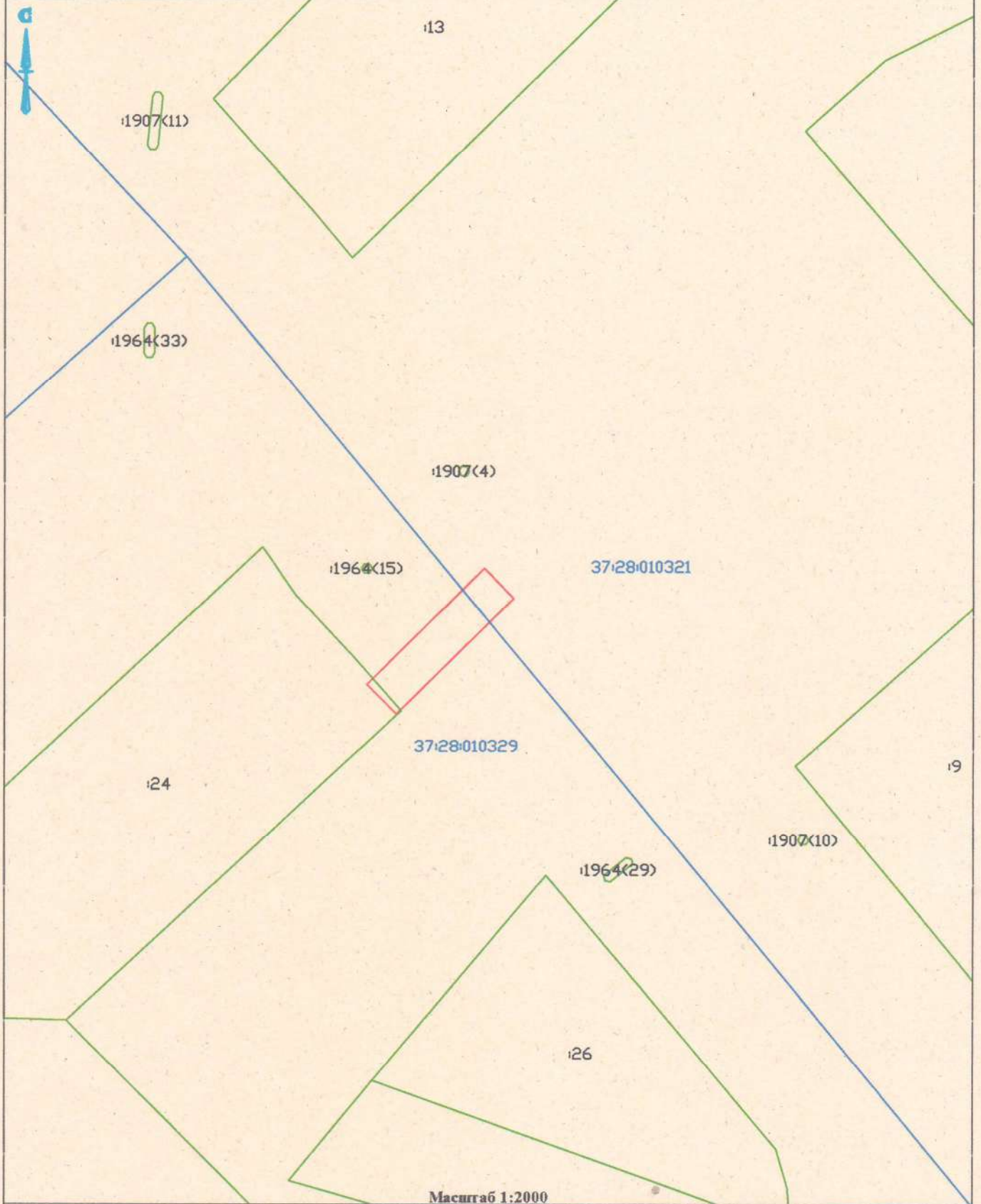

Масштаб 1:2000

Условные обозначения и знаки для оформления графической части карты плана

Название условного знака	Изображение	Название условного знака	Изображение
Граница земельного участка		Надпись кадастрового номера квартала	37:20:030302
Обозначение границы кадастрового квартала		Граница объекта землеустройства	
Кадастровый номер земельного участка	37:20:030302:636		



Подпись:
ИНЖЕНЕР
МОКЕЕВА
ЗОЯ
ВАЛЕРЬЕВНА

(Мокеева З. В.)

Дата 21.07.2023 г.

Место для оттиска печати лица, составившего карту (плана) объекта землеустройства

План границ объекта землеустройства

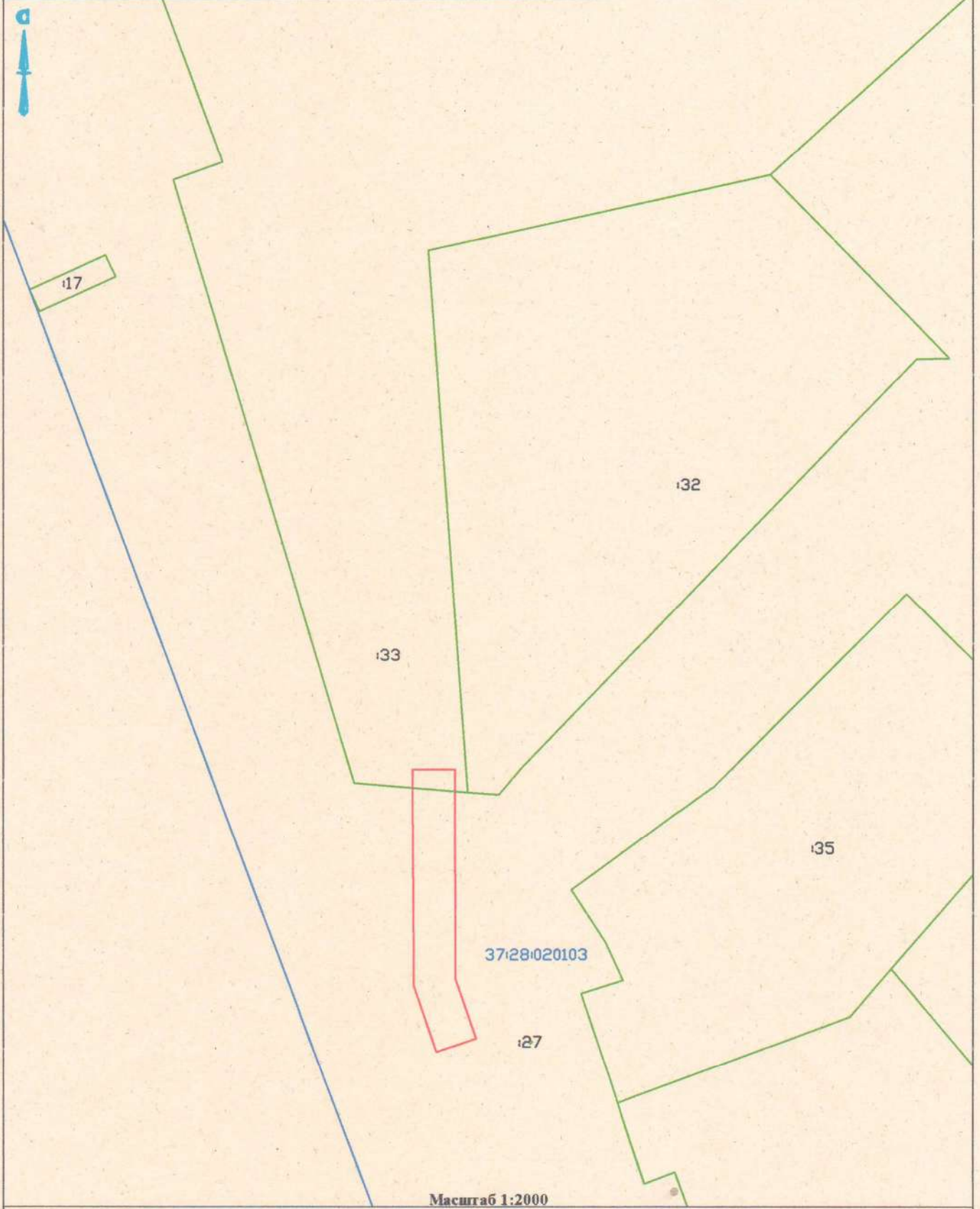

Масштаб 1:2000

Условные обозначения и знаки для оформления графической части карты плана

Название условного знака	Изображение	Название условного знака	Изображение
Граница земельного участка		Надпись кадастрового номера квартала	37:20:030302
Обозначение границы кадастрового квартала		Граница объекта землеустройства	
Кадастровый номер земельного участка	37:20:030302:636		

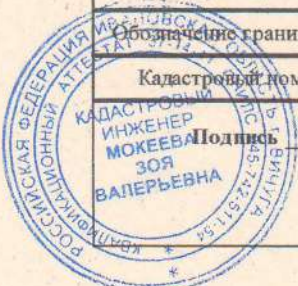

Подпись _____ (Мокеева З. В.) Дата 21.07.2023 г.

Место для оттиска печати лица, составившего карту (плана) объекта землеустройства